Câmara Municipal de Cascavel

ESTADO DO PARANÁ

INDICAÇÃO Nº 751 , DE 2023.

(Proponente: Vereadora Professora Beth Leal/Republicanos)

CÂMARA MUNICIPAL DE CASCAVEL
Recebido em 12/06/23
Protocolo

Excelentíssimo Senhor Presidente da Câmara Municipal de Cascavel.

INDICO, nos termos que regem o art. 143 do Regimento Interno desta Casa de Leis, seja encaminhado expediente perante a Autarquia Municipal de Mobilidade, Trânsito e Cidadania - TRANSITAR, solicitando a manutenção e reparo urgente de um abrigo de ônibus localizado na Av. das Torres, no bairro Parque Verde.

É a Indicação. Sala das Sessões.
Cascavel, 12 de junho de 2023.

Professora Beth Leal
Vereadora/Republicanos

Justificação

Esta proposição tem por objetivo solicitar a manutenção e reparo urgente de um abrigo de ônibus localizado na Av. das Torres, nas proximidades da Igreja Rainha da Paz no bairro Parque Verde.

Há necessidade de manutenção se se evidencia, uma vez que este se encontra fora de condições de uso, deixando assim, os usuários sem segurança para ficar no local, levando em consideração de se tratar de uma via rápida, e o local não possui calçadas, o que coloca em risco o embarque dos passageiros do transporte público.

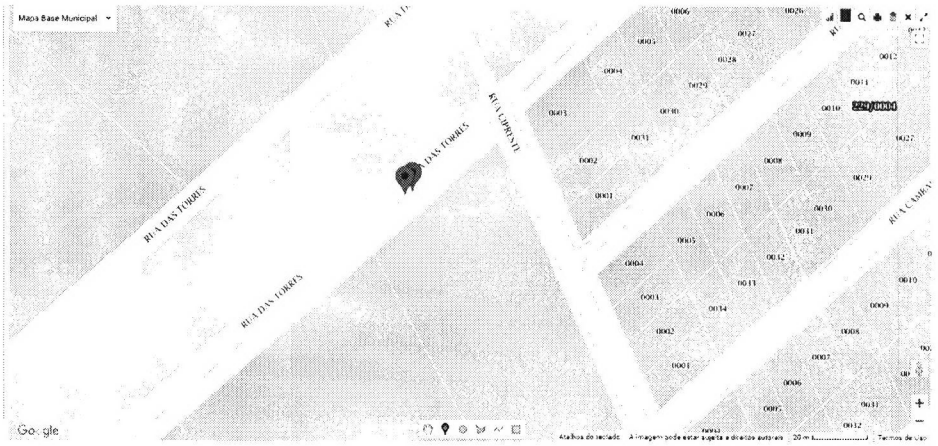

CONFERIDO
DIRETORIA LEGISLATIVA

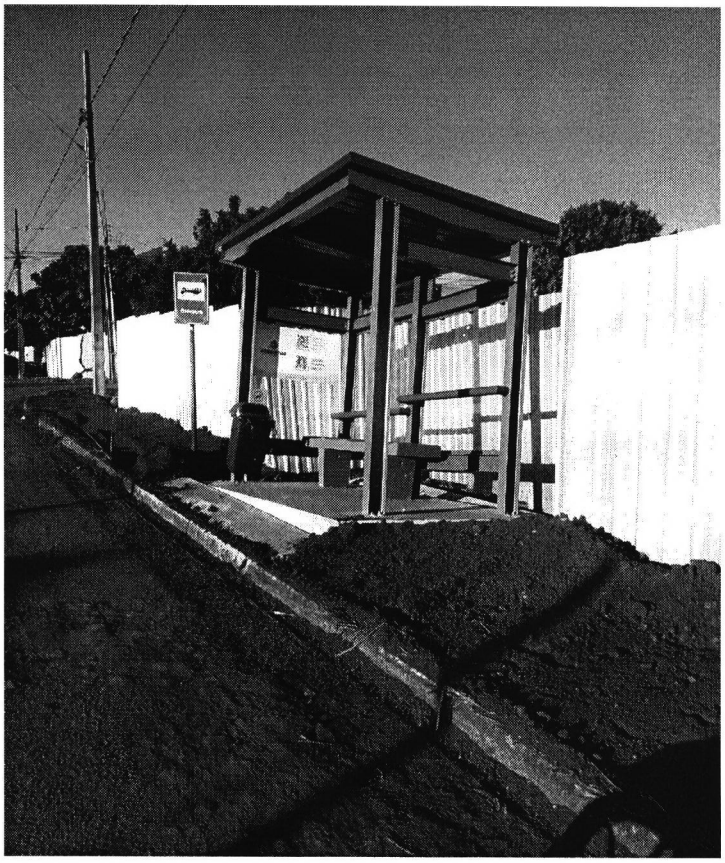

Certa de vossa compreensão e da importância desta demanda, desde já agradeço, e aguardo retorno.