Estado do Tocantins
Câmara Municipal de Porto Nacional – TO
Gabinete do Vereador Firmino Rocha

CÂMARA MUNICIPAL
DE PORTO NACIONAL - TO
PROVIDENCIADO
EM 02564/23 OF. nº 034

INDICAÇÃO nº340/2023

EXCELENTÍSSIMO SENHOR CHARLES RODRIGUES DE SOUZA PRESIDENTE DA CÂMARA MUNICIPAL DE PORTO NACIONAL – TO

O Vereador que o presente subscreve, nos termos regimentais, requer a Vossa Excelência após anuência deste Douto Plenário, que seja remetido a presente INDICAÇÃO ao Excelentíssimo Senhor Ronivon Maciel Gama, **Prefeito Municipal de Porto Nacional - TO**, junto a **Secretaria Municipal de Saúde de Porto Nacional- TO** e ao Senhor Marcos Lemos, **Secretário Municipal de Infraestrutura, Desenvolvimento Urbano e Mobilidade de Porto Nacional- TO**, , solicitando dos mesmo que a pedido da população do Distrito de Escola Brasil do nosso município seja tomado as devidas providencias com urgência, quanto a reforma do Posto de Saúde que foi deslocado para um novo endereço enquanto previa-se fazer uma reforma do telhado o que até o presente momento não foi feito, e se encontra em situações piores onde vem sendo destruído pelos vândalos encontrando-se nas condições de abandono pelo poder público.

JUSTIFICATIVA: Tal solicitação se faz necessária, pois é compreendido que é de suma importância a conclusão dessa importante reforma, trazendo- se essa **UBS** (Unidade Básica Saúde) para seu local de origem trazendo mais qualidade e apreço pelo bem público que e de todos nós , por tanto tornando essa presente Indicação de suma importância, para dessa forma o poder executivo faça essa reforma nessa UBS com o máximo de urgência e urgentíssima. Seguindo fotos em anexo para as devidas providencias e conhecimento de todos.

Av. Murilo Braga nº 1.847, Centro. Porto Nacional – TO
CEP: 77.500-000 Fone: (63) 3363-7296.

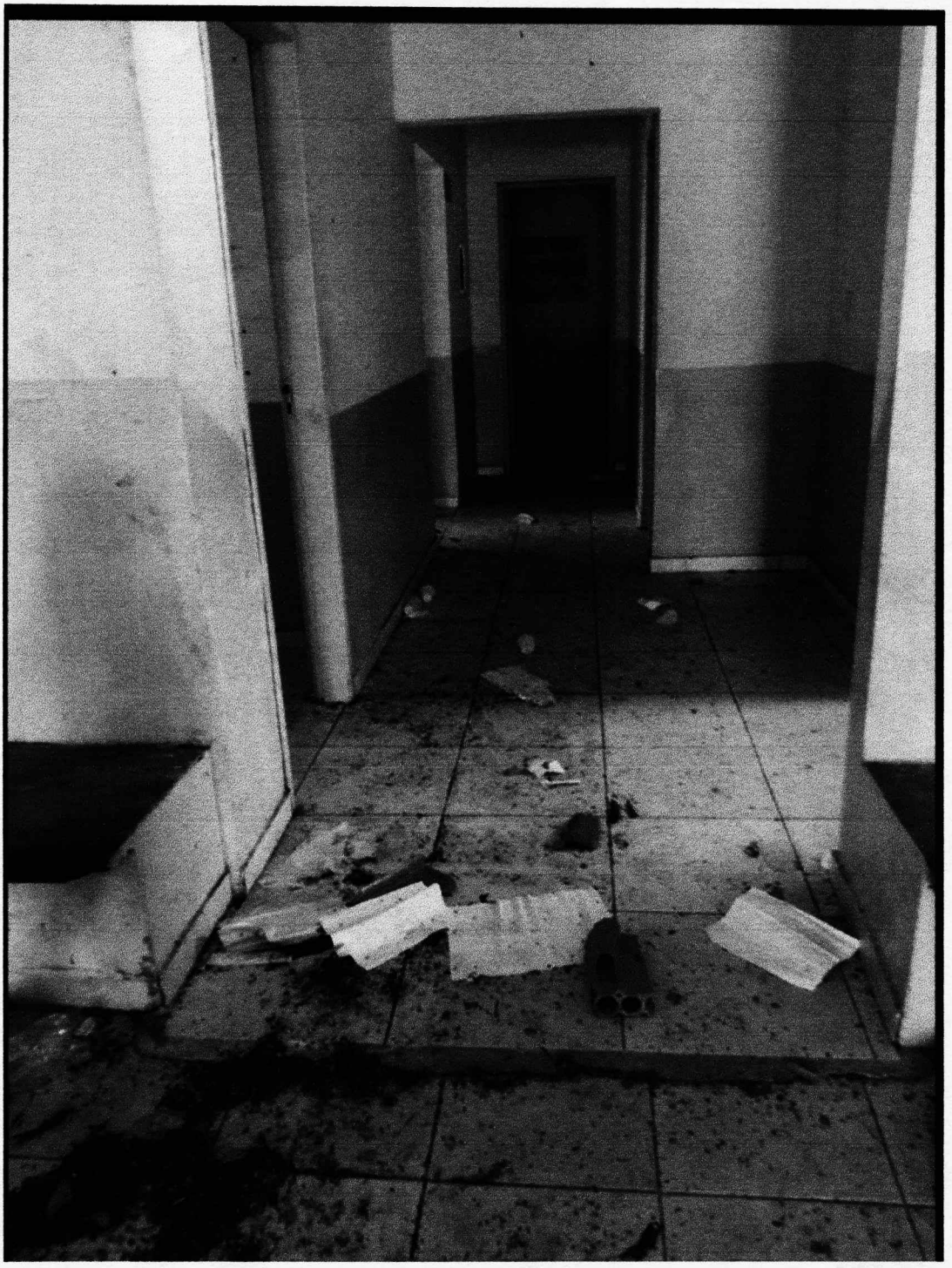

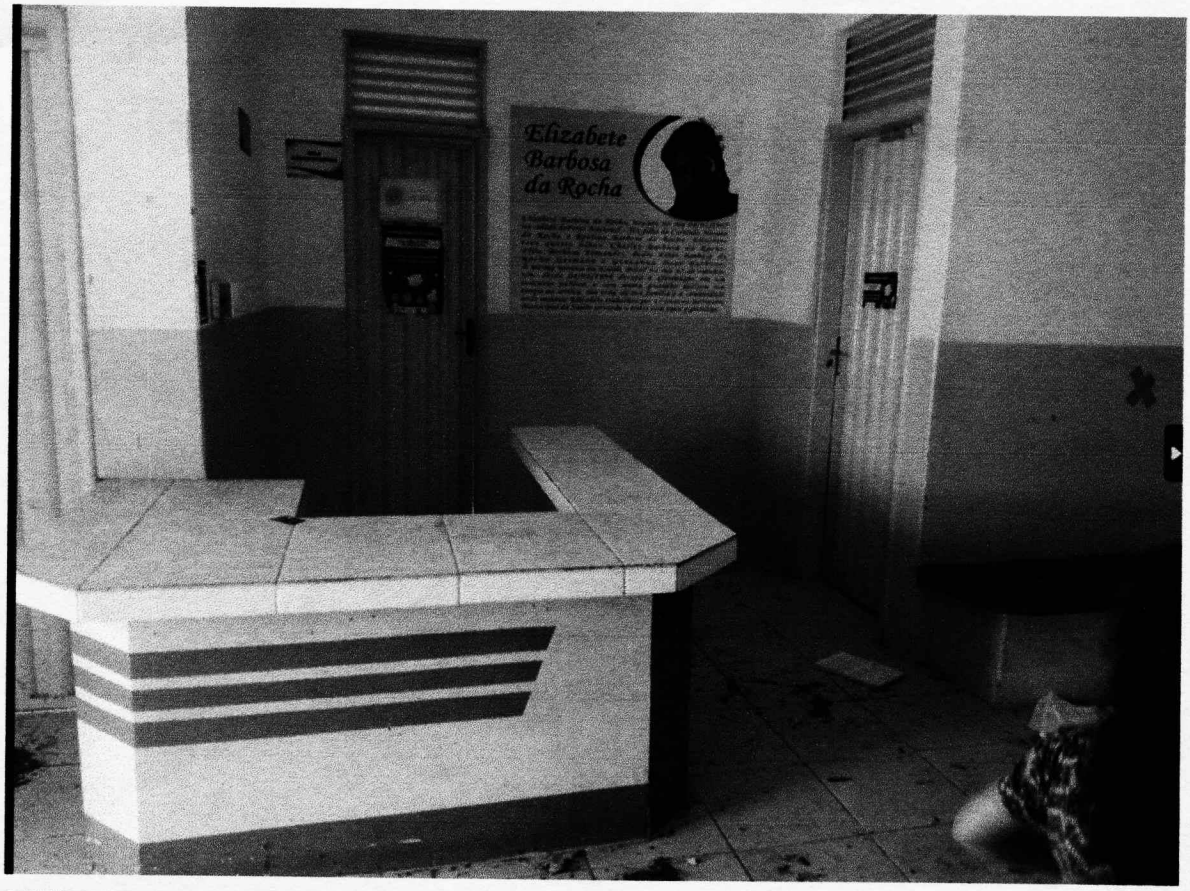
Elizabete
Barbosa
da Rocha






SAÍDA

Estado do Tocantins
Câmara Municipal de Porto Nacional – TO
Gabinete do Vereador Firmino Rocha

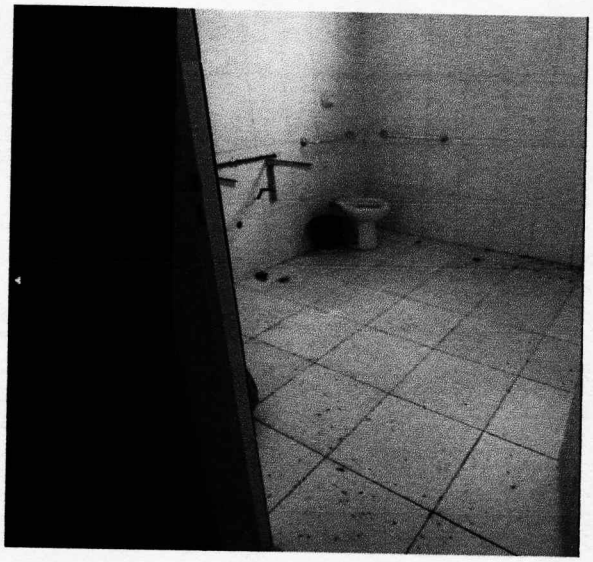



Sala das Sessões 19 de Abril de 2023.

Firmino Fernandes da Rocha
(Firmino Rocha)
Vereador

Apresentado em
Data 19/04/23

FIRMINO ROCHA

VEREADOR

Wesley Gustavo S. Pinto
(Gustavo do Mini Box)
Vereador