ESTADO DO RIO GRANDE DO SUL

CÂMARA MUNICIPAL DE ERECHIM

PODER LEGISLATIVO

Câmara Municipal de Erechim
APROVADO
Sessão: 09 / 08 / 2010
Presidente

Câmara Municipal de Erechim
PROTOCOLO
Recebido em 06/08/10
Secretaria Geral

Exmo. Sr.
José Rodolfo Mantovani
Presidente do Poder Legislativo Municipal
Erechim – RS

Requerimento Nº 192/2010

Prezado Senhor:

O Vereador abaixo subscrito vem mui respeitosamente, amparado na Lei Orgânica Municipal e no Regimento Interno desta casa, após a aprovação deste Douto Plenário, **solicitar a troca do poste localizado na Rua Santa Marta, número 194, no bairro Cristo Rei**. Há 60 dias ao efetuar uma manobra, o motorista do caminhão da empresa Nova Era que faz o recolhimento do lixo, bateu num poste que foi substituído pela RGE, porém houve dano no poste onde fica localizado o medidor de luz, a família já pediu providências por parte da empresa e até agora não foi atendido.

JUSTIFICATIVA:

O presente requerimento tem por objetivo, SOLICITAR QUE A PREFEITURA MUNICIPAL NOTIFIQUE A EMPRESA NOVA ERA, para que esta faça a substituição do poste porque está preocupando a família que mora no local, já que o poste ficou frouxo e está pendente, para evitar uma tragédia com algum familiar, os moradores amarraram o poste com arames.

Já que o problema foi causado pela empresa e a família é de baixa renda, pedimos à Prefeitura Municipal que tome as providências cabíveis. Segue em anexo as fotos do local.

Acreditamos que esta Administração está decidida a defender a Segurança de nossa Comunidade e para tanto entregamos mais esta solicitação para a Administração Municipal.

Erechim, 06 de Agosto de 2010.

Vereador José da Cruz
Líder da Bancada PMDB

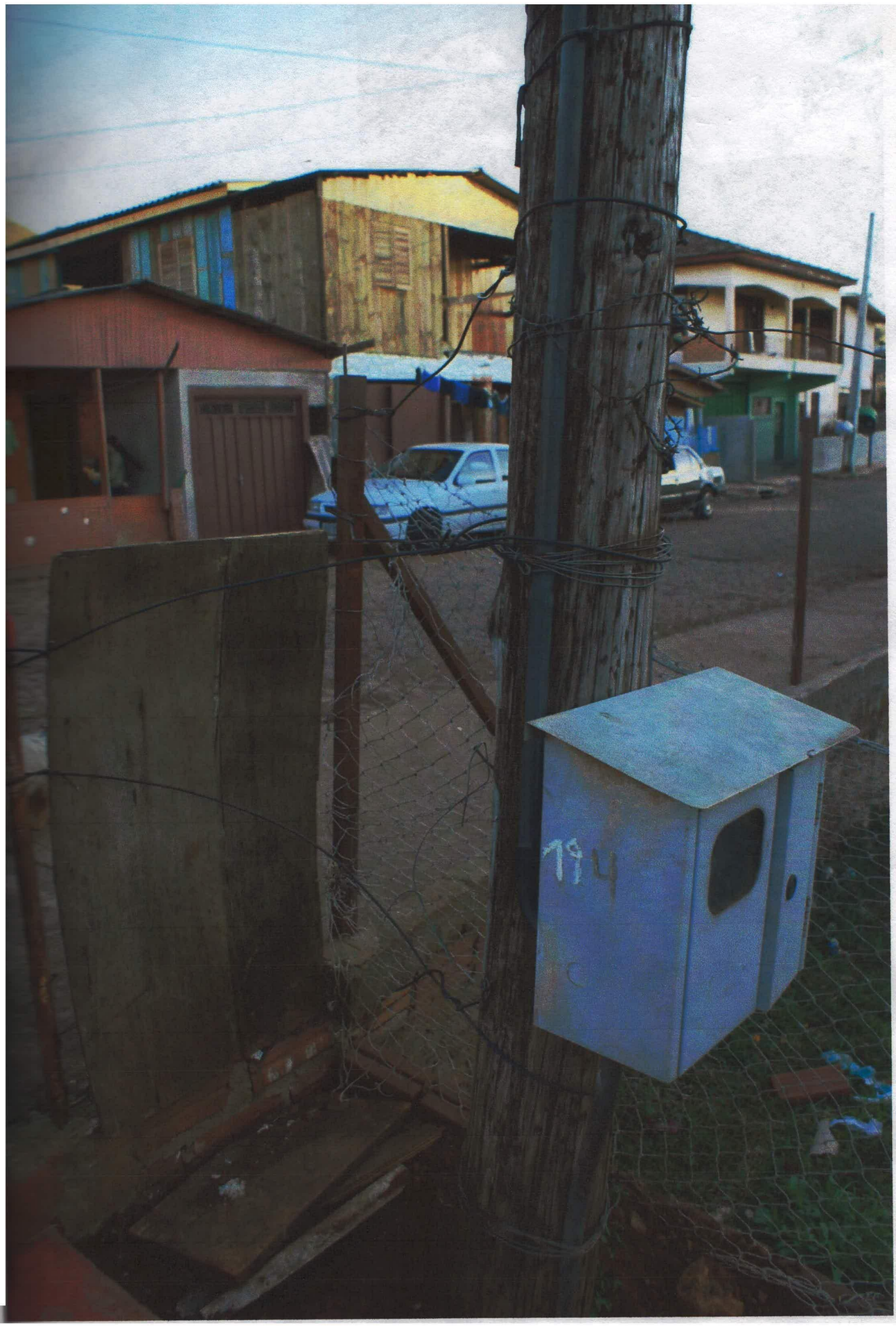
794



