CÂMARA MUNICIPAL DE ARAGUARI

ESTADO DE MINAS GERAIS

***

REQUERIMENTO N. 1961/2024

Excelentíssimo Senhor
Vereador Rodrigo Costa Ferreira
Presidente da Câmara Municipal de
ARAGUARI

Senhor Presidente,

A vereadora que a este subscreve vem, respeitosamente, requerer após ouvido o Plenário na forma regimental, o envio de ofício ao Exmo Prefeito Municipal, Renato Carvalho Fernandes, extensivo a secretaria competente, solicitando que interceda junto aos órgãos competentes, para que seja proibido a exposição de preservativos em supermercados, ou que os mesmos, sejam recolocados em outros lugares que não possuem contato com produtos infantis.

JUSTIFICATIVA

A requisição é pertinente visto que, conforme mostram as imagens em anexo, os preservativos de alguns supermercados de nosso município, estão expostos ao lado de produtos destinados ao público infantil, o que foi palco de constrangimento para os pais de uma criança, que deu birra querendo o produto, por achar o mesmo parecido com os pacotes de bala, motivos pelos quais solicito a proibição da exposição de preservativos em supermercados, ou que os mesmos, sejam recolocados em outros lugares que não possuem contato com produtos infantis.

Nestes Termos, pede e espera deferimento.

Câmara Municipal de Araguari, Estado de Minas Gerais, sala das sessões, em 04 de junho de 2024.

Débora de Sousa Dau
Vereadora Proponente

APROVADO 15 votos
REPROVADO - votos
DEFERIDO (-)
Sala das sessões, em 04/06/2024

Documento Eletrônico
Assinado digitalmente com certificação ICP-Brasil.
Para verificar a validade:
https://verificador.iti.gov.br/

Página de assinaturas do Processo Legislativo Eletrônico

PROPONENTES

Débora de Sousa Dau

Debora de Sousa Dau

DOCUMENTO DIGITAL ASSINADO DIGITALMENTE. PARA OBTER ESTE DOCUMENTO, ACESSE sapl.araguari.mg.leg.br/materia/16747

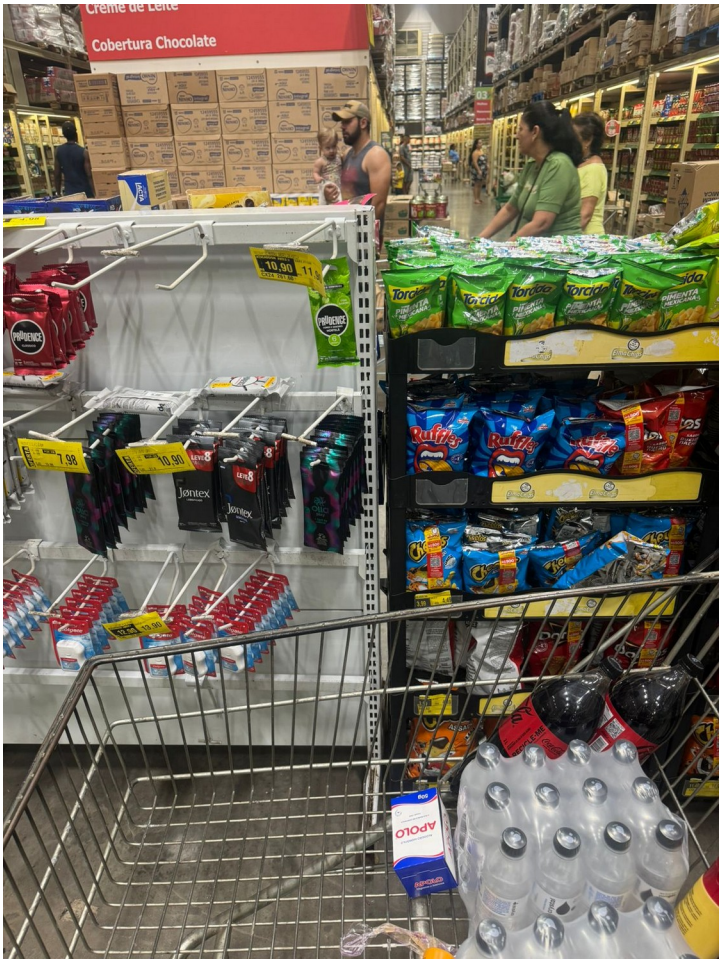
Cobertura Chocolate
Jøntex
APOLO

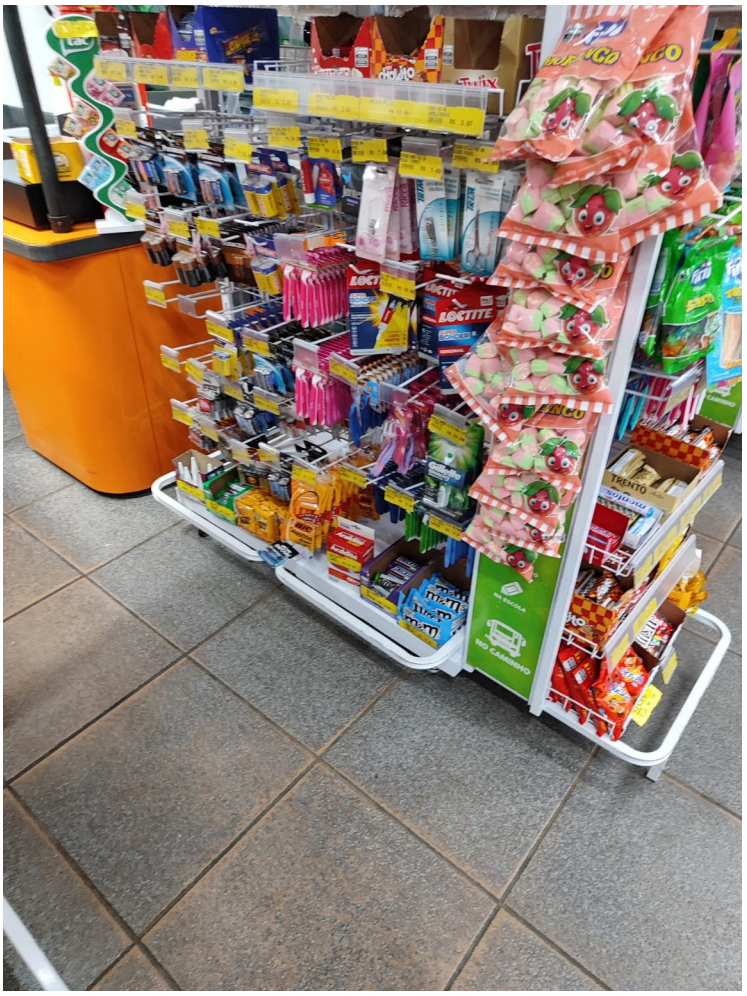
LOCTITE
TRENTO


NÃO ESTÁ
ESQUECENDO
Kinder CHOCOLATE
R$ 2.19
R$ 8.39
R$ 8.89
R$ 0.89
Fruit-tella
SNICKERS
R$ 3.89
R$ 2.19
R$ 3.58
R$ 14.49
Jøntex
LOCTITE
SUPER BONDER
Power Flex Gel
ORIGINAL

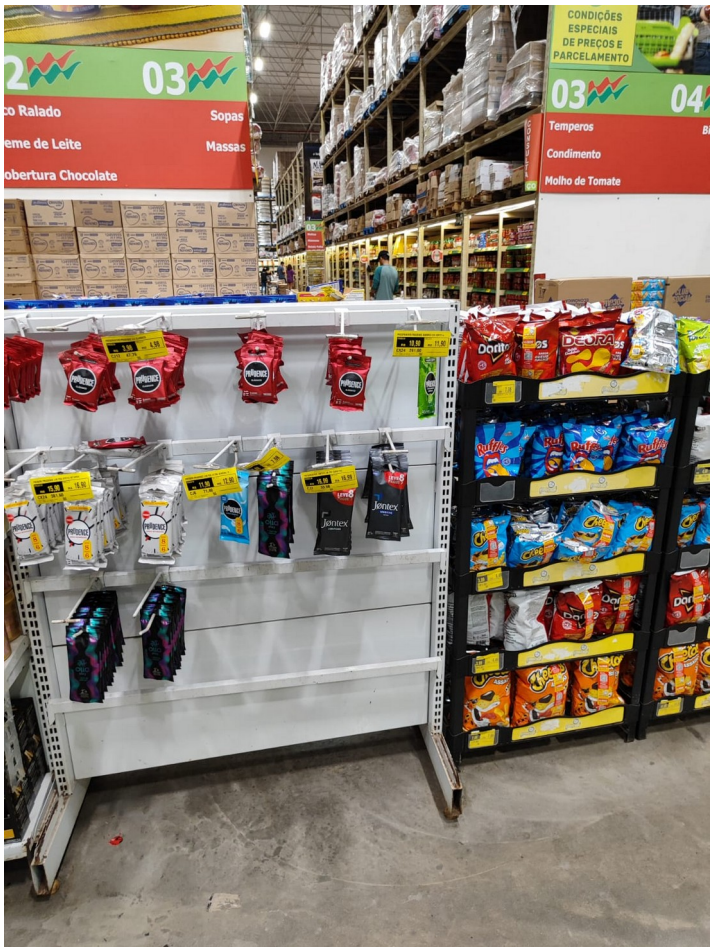
03
Sopas
Massas
Temperos
Condimento
Molho de Tomate
CONDIÇÕES ESPECIAIS DE PREÇOS E PARCELAMENTO
Jøntex