SENHOR PRESIDENTE

SENHORES VEREADORES E VEREADORAS

ENCAMINHAR AO EXECUTIVO MUNICIPAL
08.ª SESSÃO
DATA 22/03/22
PRESIDENTE

INDICAÇÃO Nº 1052

INDICO a Exma. Senhora Prefeita **RAQUEL AUXILIADORA, CHINI,** que determine a **SESURB – SECRETARIA DE SERVIÇOS URBANOS,** providenciar limpeza de mato, colocação de material ou a possibilidade de calçamento do final da passarela até a **AVENIDA ROBERTO DE ALMEIDA VINHAS** próximo ao número 12.549- **BAIRRO VILA CAIÇARA**.

Moradores reclamam da dificuldade de acesso para o outro lado da passarela e, em dias de chuva, o local forma grandes poças de água e lama.

Anexo fotos.

Sala Emancipador Oswaldo Toschi, 22 de Março de 2022.

MARCELINO SANTOS GOMES

Vereador

KD

VEREADOR MARCELINO

INDICAÇÃO A SESURB SOLICITANDO PROVIDENCIAR LIMPEZA DE MATO, COLOCAÇÃO DE MATERIAL OU A POSSIBILIDADE DE CALÇAMENTO DO FINAL DA PASSARELA ATÉ A AVENIDA ROBERTO DE ALMEIDA VINHAS PRÓXIMO AO NÚMERO 12.549- BAIRRO VILA CAIÇARA.



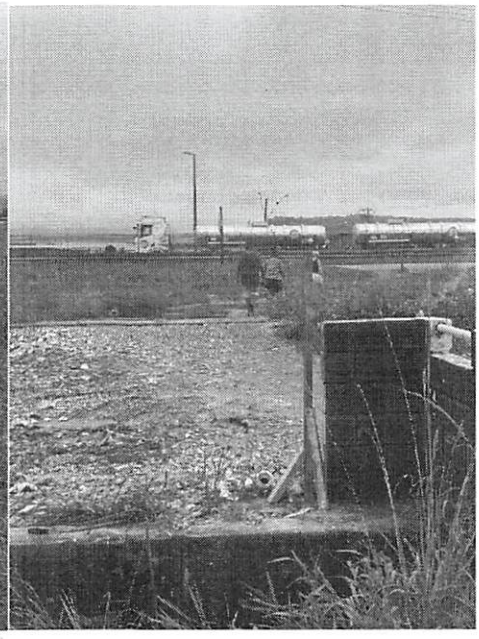



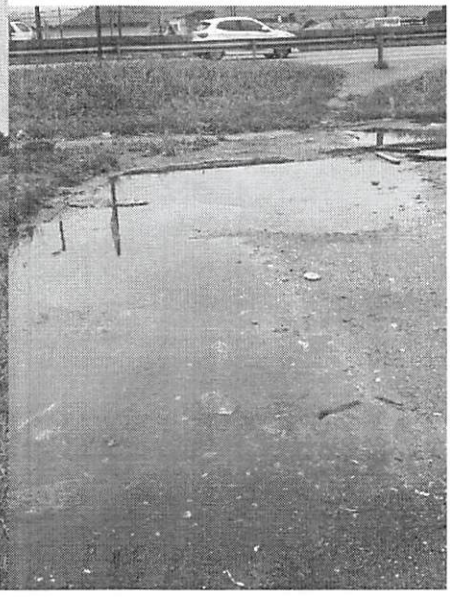

KD

VEREADOR MARCELINO

INDICAÇÃO A SESURB SOLICITANDO LIMPEZA E CORTE DE MATO , CALÇAMENTO DO FINAL DA PASSARELA ATÉ A AVENIDA ROBERTO DE ALMEIDA VINHAS PROXIMO AO NUMERO 12.459- BAIRRO VILA CAIÇARA.

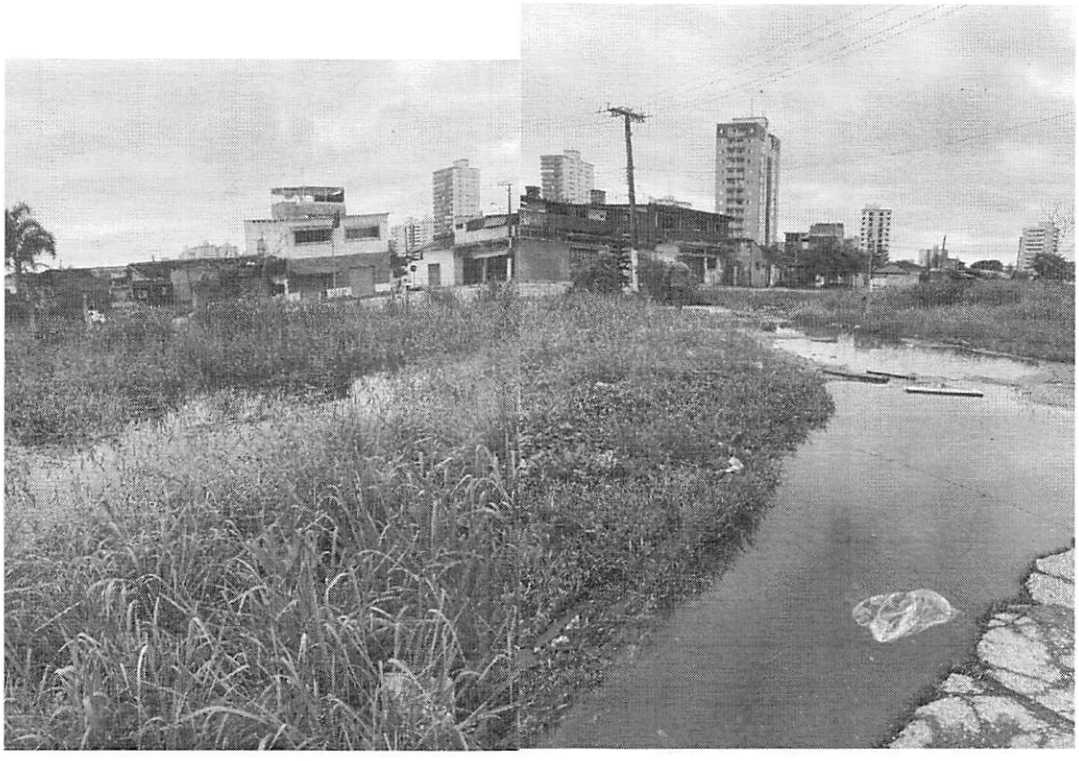

KD