ESTADO DO RIO GRANDE DO SUL
CÂMARA MUNICIPAL DO RIO GRANDE

REQUERIMENTO Nº 478 /2016

Of 1320

PROTOCOLADO SOB Nº 3129 /2016

EM 03 / 11 / 2016

	ATA
EXPEDIENTE / /2016	9670
ACEITO EM 07 11 /2016	
APROVADO EM / 16/11 /2016	9674
REJEITADO EM / /2016	
ARQUIVO	

(11)

Requer urgência

Exmo. Sr. Presidente,

O Vereador abaixo assinado requer depois de ouvida a Casa, na forma regimental, que seja encaminhado Ofício à Agência CEEE Rio Grande, para que seja providenciada a extensão de rede e posterior ligação de energia elétrica, ao moradores da rua situada ao lado do Shopping Praça Rio Grande. Entre as Ruas Saturnino de Brito e Pedro de Sá Freitas, na Vila Braz.

Justificativa: Justificamos que no referido local, as famílias residem há mais de trinta anos, onde há um grande número de crianças e idosos. Salientamos que a energia elétrica utilizada, vem das Ruas Saturnino de Brito e Engenheiro Elmer Cortel, se constituindo em "gambiarras", que põe em risco a vida das pessoas que ali residem.

Sala de Sessões, 03 de novembro de 2016.

Vereador Jair Rizzo
Líder da bancada do PSB

VISTO

Presidente

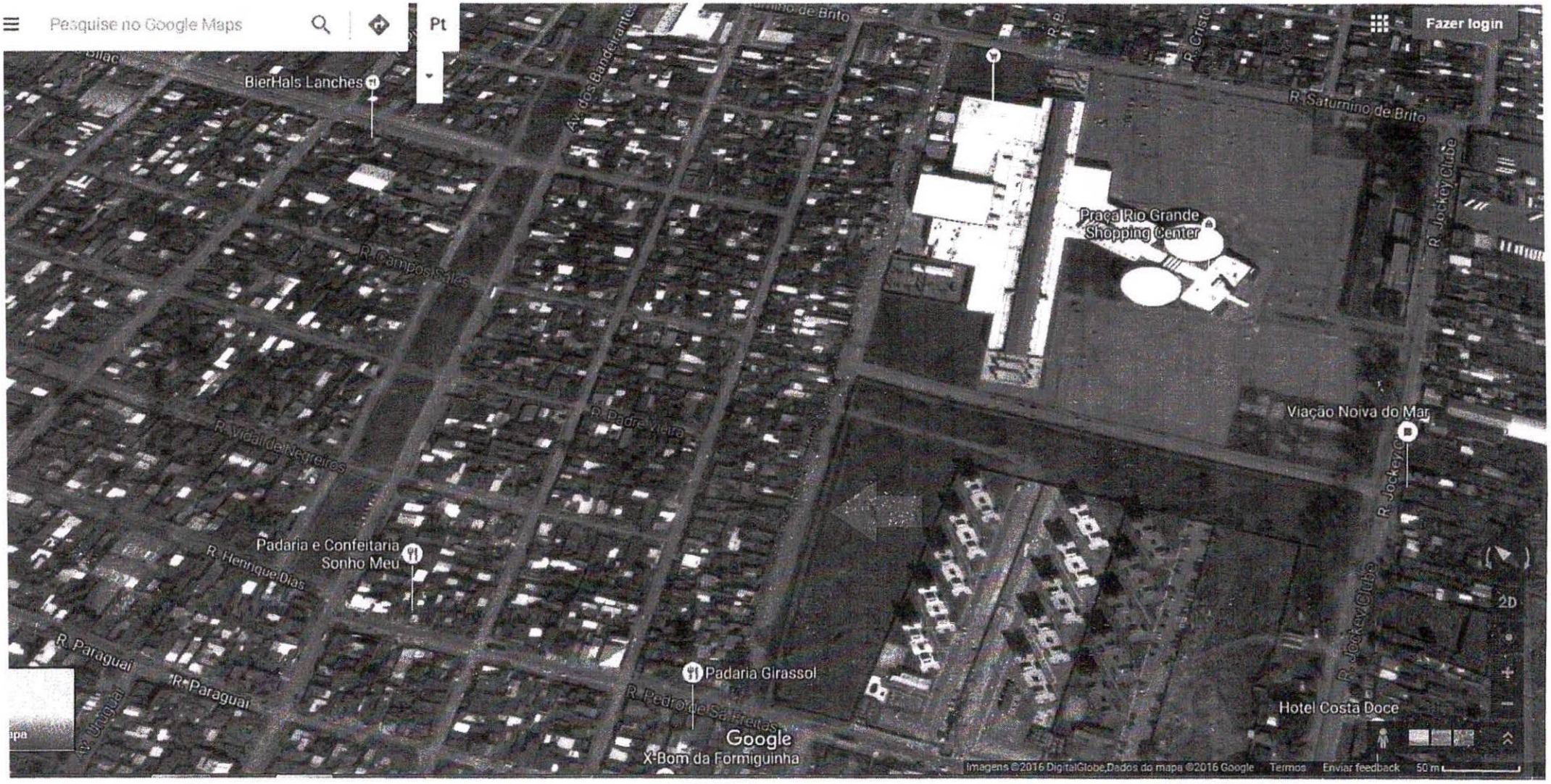
Pesquise no Google Maps
Pt
Fazer login
BierHals Lanches
Av. dos Bandeirantes
R. Saturnino de Brito
R. Cristo
R. Jockey Clube
Praça Rio Grande Shopping Center
R. Campos Salles
R. Padre Anchieta
R. Vidal de Negreiros
Viação Noiva do Mar
Padaria e Confeitaria Sonho Meu
R. Henrique Dias
R. Paraguai
Av. Uruguai
Padaria Girassol
R. Pedro de Saldanha
Google
X-Bom da Formiguinha
Hotel Costa Doce
2D
Imagens ©2016 DigitalGlobe, Dados do mapa ©2016 Google
Termos
Enviar feedback
50 m