INDICAÇÃO CMC Nº 75/ 2024

Exmo. Sr.
Igor Jonas Souza Costa
Presidente da Mesa Diretora da Câmara de Congonhas

O vereador que o presente subscreve, em conformidade com as normas regimentais vigentes ouvido o plenário, vem indicar ao excelentíssimo senhor Cláudio Antônio de Souza, Prefeito Municipal de Congonhas, em avaliar a possibilidade de instalação de um quebra molas na rua Luiz Sant Clair, em frente ao numero 126, no bairro Pascoal Vartulli.

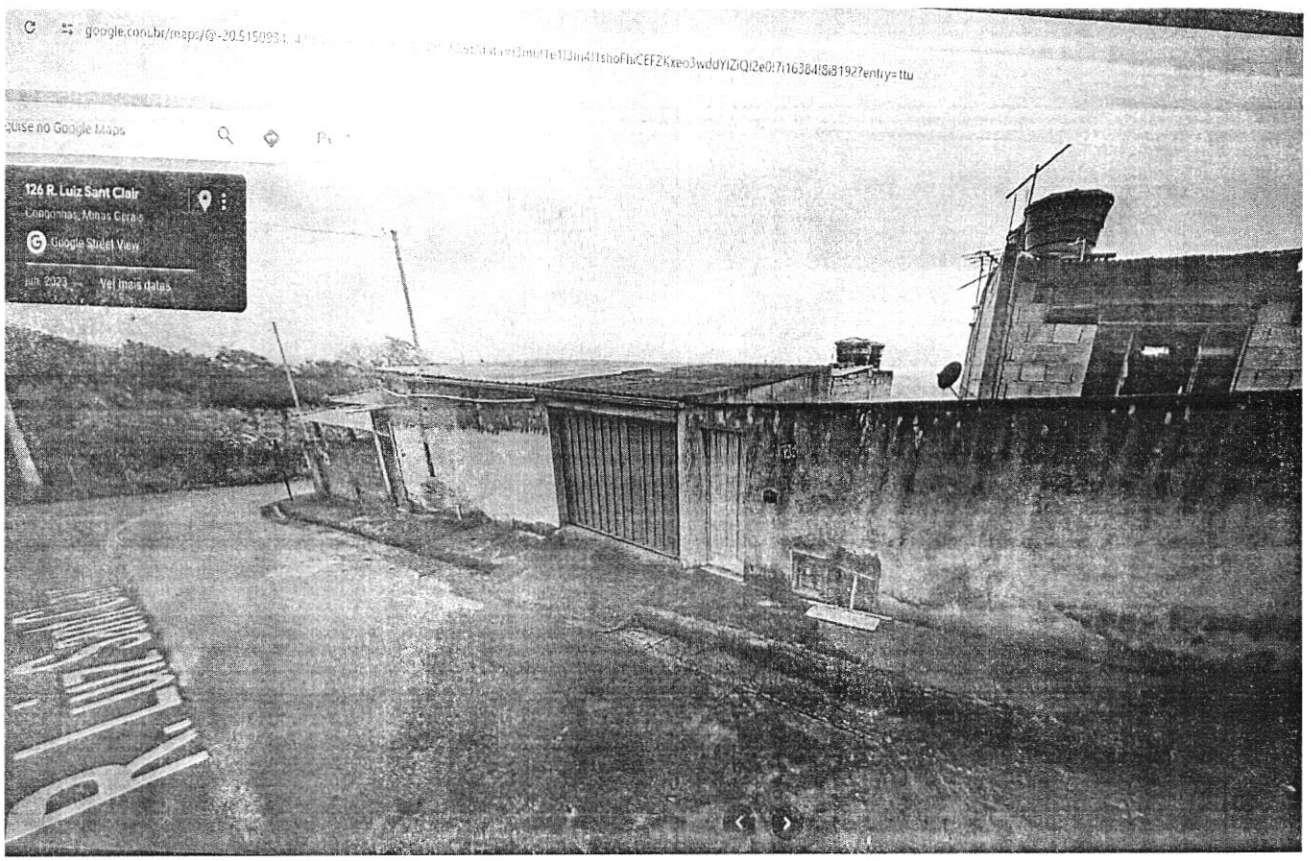

Câmara Municipal de Congonhas
PROTOCOLO GERAL 598/2024
Data: 27/02/2024 - Horário: 08:35
Legislativo

Justificativa

Esta é uma reivindicação dos moradores daquela rua.

Em visita ao local e conversando com moradores, ouvimos relatos que com a abertura da avenida que faz a ligação entre o bairro Vila Rica e o bairro basílica, o número de veículos aumentou bastante na determinada via, trazendo insegurança para os pedestres.

Certo de sua compreensão no atendimento deste renovo os votos de estima e apreço.

Câmara Municipal de Congonhas, 25 de fevereiro de 2024

Roberto Kleiton Guerra de Aguiar
VEREADOR