INDICAÇÃO Nº 354/2025

Indica ao Prefeito o recapeamento asfáltico na Avenida Fiorino Brol, Rua Ambrosio Losi e Avenida João Riccieri Maran, trecho que corresponde ao Bairro Itaipu C até Três Lagoas.

O Vereador que esta subscreve, no uso de suas atribuições legais e regimentais,

INDICA ao Excelentíssimo Senhor Prefeito de Foz do Iguaçu, que se digne

DETERMINAR à Secretaria competente estudo que viabilize o recapeamento asfáltico na Avenida Fiorino Brol, Rua Ambrosio Losi e Avenida João Riccieri Maran, trecho que corresponde ao Bairro Itaipu C até Três Lagoas.

J U S T I F I C A T I V A

As vias apresentam buracos e irregularidades, o que tem dificultado a mobilidade e comprometido a segurança de motoristas e pedestres. A falta de manutenção adequada também pode causar danos a veículos e aumentar o risco de acidentes. O recapeamento asfáltico garantirá mais segurança, conforto e fluidez no trânsito, além de contribuir para a valorização do bairro e a melhoria da infraestrutura urbana.

Sala das Sessões, 12 de fevereiro de 2025.

Soldado Fruet
Vereador

Assinado por 1 pessoa: MARCOS ADRIANO FERREIRA FRUET
Para verificar a validade das assinaturas, acesse https://fozdoiguacu.1doc.com.br/verificacao/3BE0-D7AE-E514-8F70 e informe o código 3BE0-D7AE-E514-8F70

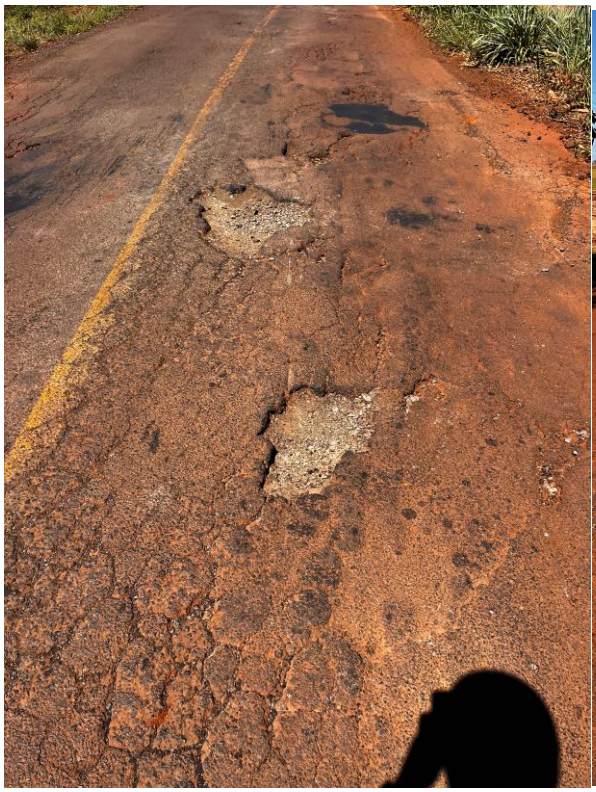

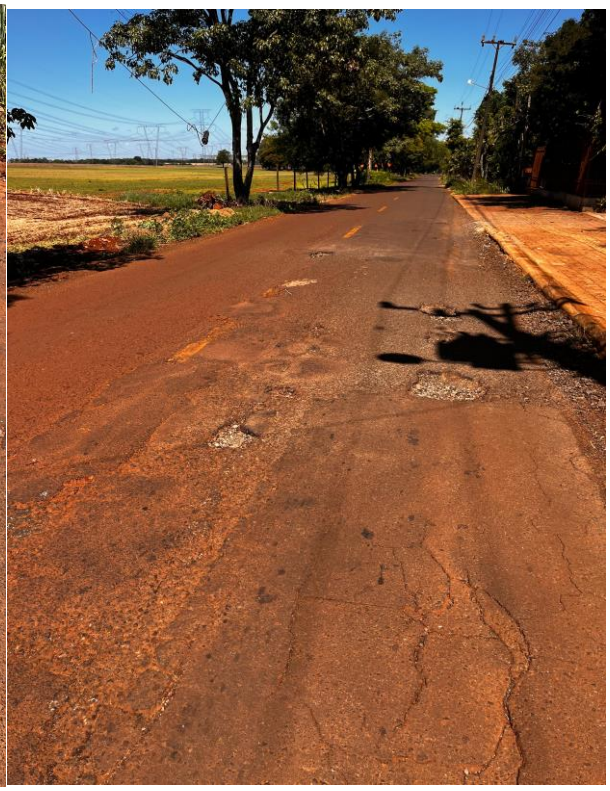

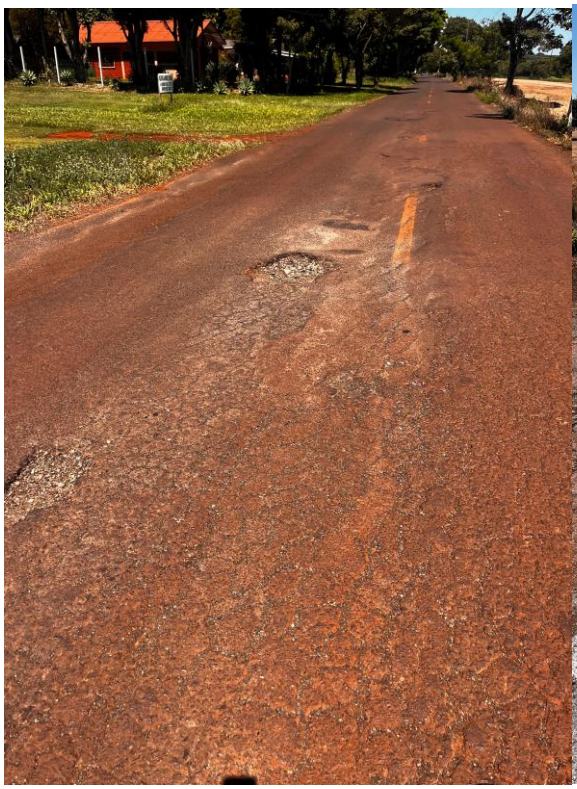



Assinado por 1 pessoa: MARCOS ADRIANO FERREIRA FRUET
Para verificar a validade das assinaturas, acesse https://fozdoiguacu.1doc.com.br/verificacao/3BE0-D7AE-E514-8F70 e informe o código 3BE0-D7AE-E514-8F70

VERIFICAÇÃO DAS ASSINATURAS

Código para verificação: 3BE0-D7AE-E514-8F70

Este documento foi assinado digitalmente pelos seguintes signatários nas datas indicadas:

MARCOS ADRIANO FERREIRA FRUET (CPF 985.XXX.XXX-91) em 12/02/2025 08:50:17 (GMT-03:00)
Papel: Parte
Emitido por: Sub-Autoridade Certificadora 1Doc (Assinatura 1Doc)

Para verificar a validade das assinaturas, acesse a Central de Verificação por meio do link:

https://fozdoiguacu.1doc.com.br/verificacao/3BE0-D7AE-E514-8F70