GABINETE DO VEREADOR BALDIN DOS ANJOS

REQUERIMENTO- Nº_____/2025

O Vereador Baldin dos Anjos, no uso de suas atribuições legislativas, ouvido o plenário, e cumpridas às formalidades regimentais, requer ao Secretário de Serviços Públicos o Senhor Thairony Torres a troca de lâmpadas, na Rua Mironildes da Silva Santos, Bairro Barriguda.

BARRAMENTOS: X123716, X123673.

JUSTIFICATIVA: Atendendo a demanda da população que reclama das lâmpadas queimadas, prejudicando a segurança dos moradores daquele local, por isso peço esse serviço.

Salgueiro, 24 de outubro de 2025.

BALDIN DOS ANJOS
VEREADOR

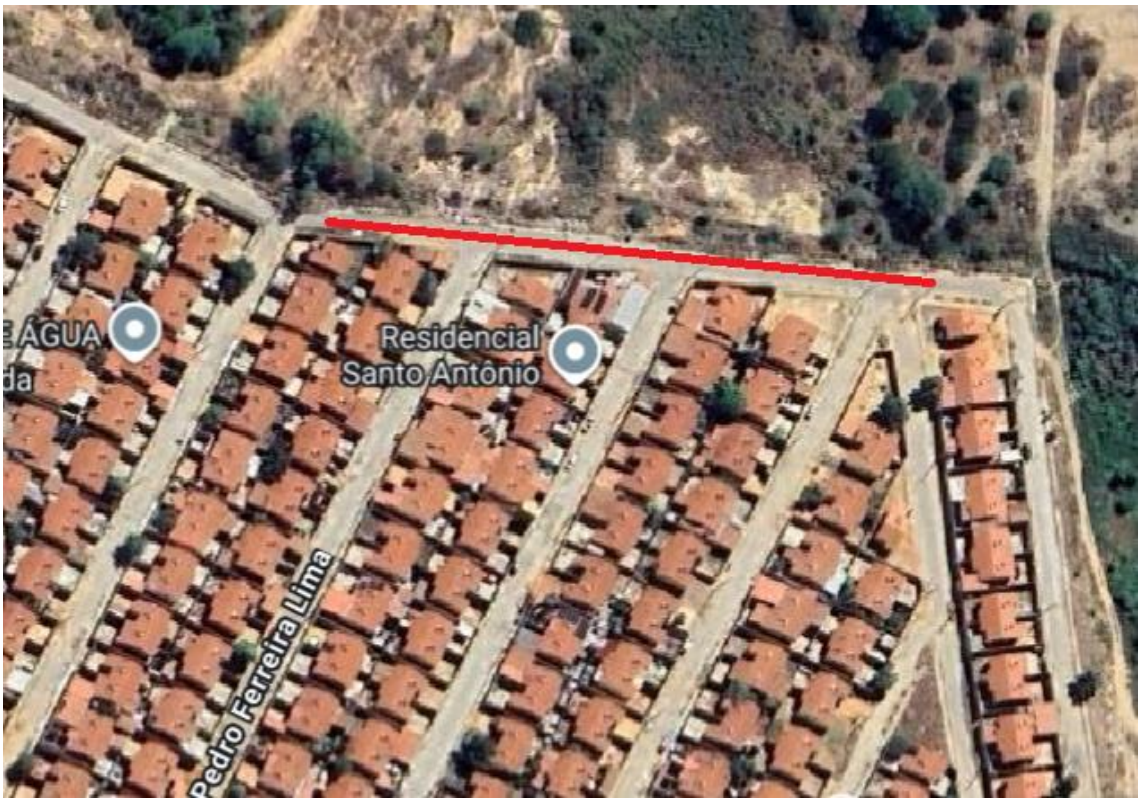

Figura 01: Local que se encontra os postes com a respectiva numeração para troca de lâmpadas.