CÂMARA DE
FORTALEZA

GABINETE DO **VEREADOR CHIQUINHO DOS CARNEIROS**

REQUERIMENTO Nº 8129-/2025

Requer envio de ofício à Secretaria da Infraestrutura - SEINF, solicitando revitalização em **PEDRA TOSCA** e posterior **pavimentação asfáltica** da **Rua Herlito Freire**, no trecho compreendido entre a **Av. da Saudade** e a **Rua Professor Odílio Filho**, situada no Bairro **Passaré**.

EXMO. SR. PRESIDENTE DA CÂMARA MUNICIPAL DE FORTALEZA

O Vereador abaixo signatário, no uso de suas atribuições legais e regimentais, nos termos do art. 139 do Regimento Interno, vem à presença de Vossa Excelência requerer o envio de requerimento à **Secretaria Municipal da Conservação e Serviços Públicos - SCSP**, solicitando a **revitalização em PEDRA TOSCA e posterior pavimentação asfáltica** no endereço em epígrafe, uma vez que em visita ao local e diálogo com moradores, constatamos a extrema necessidade da requalificação da via para garantir melhores condições de tráfego, mobilidade e segurança.

DEPARTAMENTO LEGISLATIVO DA CÂMARA MUNICIPAL DE FORTALEZA, em ____ de maio de 2025.

Francisco Gerardo de Araújo

Vereador Chiquinho dos Carneiros
Partido Renovação Democrática - PRD

Rua Thompson Bulcão, 830 - Luciano Cavalcante
CEP- 60810-640 - Fone: (85) 3444.8300

ANEXO I – MAPA

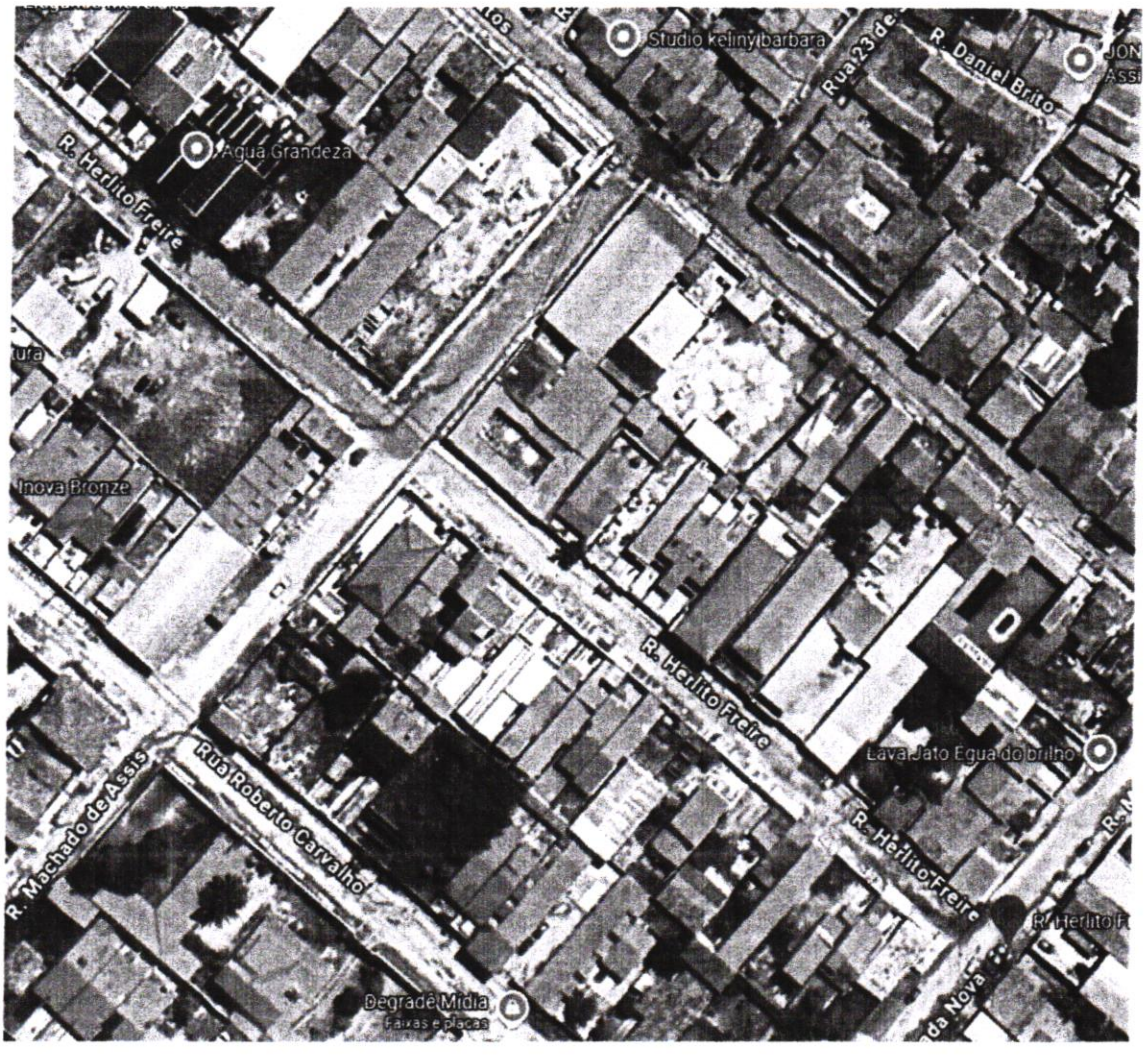

Vereador Chiquinho dos Carneiros
Partido Renovação Democrática - PRD

ANEXO II - FOTOS



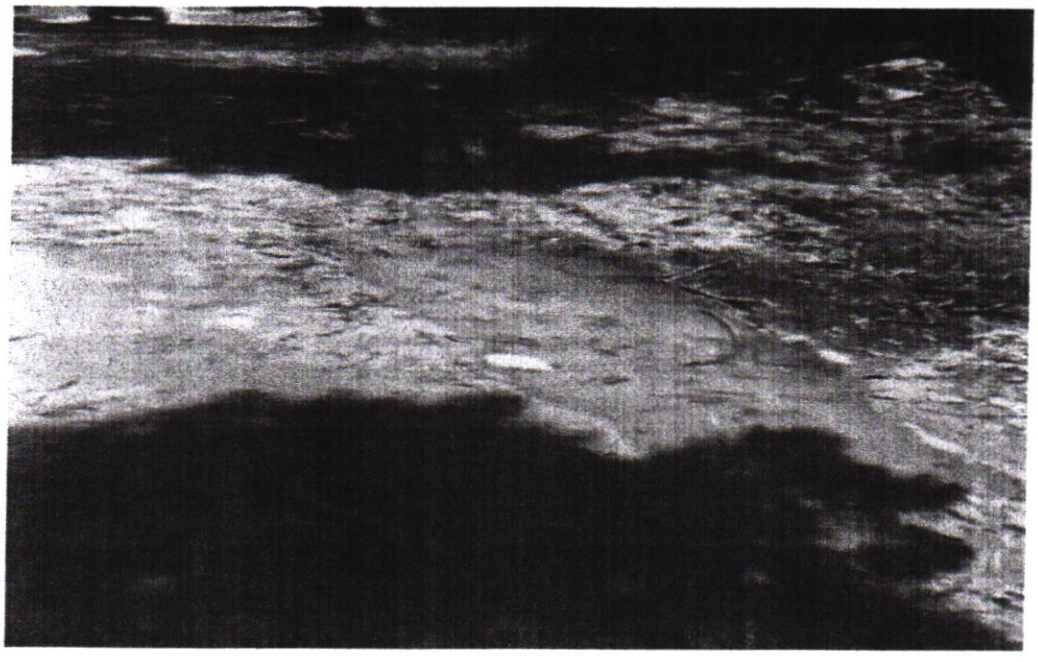

Vereador Chiquinho dos Carneiros
Partido Renovação Democrática – PRD