Câmara Municipal de Cascavel

ESTADO DO PARANÁ

REQUERIMENTO Nº 118 , DE 2024.
(Proponente: Vereador Professor Santello/União Brasil)

CÂMARA MUNICIPAL DE CASCAVEL
Recebido em 17/04/24
Protocolo

Excelentíssimo Senhor Presidente da Câmara Municipal de Cascavel.

REQUEIRO, nos termos que regem o art. 149, § 1º do Regimento Interno desta Casa de Leis, seja encaminhado expediente a Secretaria Municipal de Educação, solicitando as seguintes informações referente a escola municipal professora Kelly Christina Correa Trukane, localizada, rua Monte Negro, nº 21, no bairro Morumbi.

1. Existe previsão para instalação de aparelhos de ar-condicionado nas salas de aula e dependências administrativas? Se sim, quando isso deve acontecer?
2. Existe a previsão para colocação de parque infantil colorido na escola? Se sim, quando isso deve acontecer?
3. Existe a previsão para substituição das banquetas atuais por banquetas adequadas no laboratório de informática? Quando isso deve acontecer? Se não, por quê?
4. Há planos para disponibilização de cadeiras na sala dos professores? Quando isso deve acontecer? Se não, por quê?
5. Qual a capacidade do padrão de energia elétrica instalada na escola? Ele atende a previsão para instalação de aparelhos de ar-condicionado nas salas e dependências administrativas?
6. A unidade escolar possui alvará do Corpo de Bombeiros e da Vigilância Sanitária (informar também as datas de validade)? Se não, por quê?
7. Qual a previsão para instalação de coifa e exaustores, que removem efetivamente fumaça, vapores, calor e odores gerados durante o preparo de alimentos na cozinha?
8. As novas unidades escolares em seus projetos devem prever turma e espaços específicos para a Sala de Recursos. Essa escola tinha essa previsão? Qual foi o espaço planejado? Qual a previsão da liberação da Sala de Recursos para atendimento de alunos na própria unidade escolar?
9. Como e por quem é feito o atendimento dos alunos no horário de descanso (soninho)? No caso desse atendimento ser feito pelos professores, como ocorre a compensação ou pagamento dessas horas trabalhadas?
10. Na construção do refeitório, as laterais ficaram abertas e no telhado optou-se por fazer a abertura superior para ventilação que permite que o ar quente suba e escape. Em contrapartida, essa abertura criou pontos de respingos de água de chuva, causando transtornos e impedimento da utilização desse espaço em dias de chuva e vento. Há previsão para corrigir essa estrutura? Quando isso deve acontecer? Se não, por quê?

É o que requer. Sala das Sessões.
Cascavel, 16 de abril de 2024.

Professor Santello
Vereador/União Brasil

CONFERIDO
DIRETORIA LEGISLATIVA

Justificativa

Em atendimento a solicitação da comunidade, encaminhamos o presente requerimento referente a escola municipal professora Kelly Christina Correa Trukane, localizada, rua Monte Negro, nº 21, no bairro Morumbi.

Na visita que fizemos no dia 11 de abril, identificamos diversas necessidades na unidade escolar, como por exemplo:

- salas de aula e dependências administrativas sem aparelhos de ar-condicionado;
- falta de parque infantil;
- necessidade de substituição dos banquinhos do laboratório de informática;
- disponibilização de cadeiras na sala dos professores;
- falta do Alvará da Vigilância Sanitária;
- sugestão para instalação de coifa e exaustores na cozinha;
- implantar Sala de Recursos;
- adequação da estrutura do telhado do refeitório;
- atendimento de alunos nos horários de descanso (soninho).

Essas solicitações visam criar um ambiente escolar mais apropriado e seguro, para alunos, professores e funcionários. Elas buscam melhorar a acessibilidade e a organização dos espaços escolares.

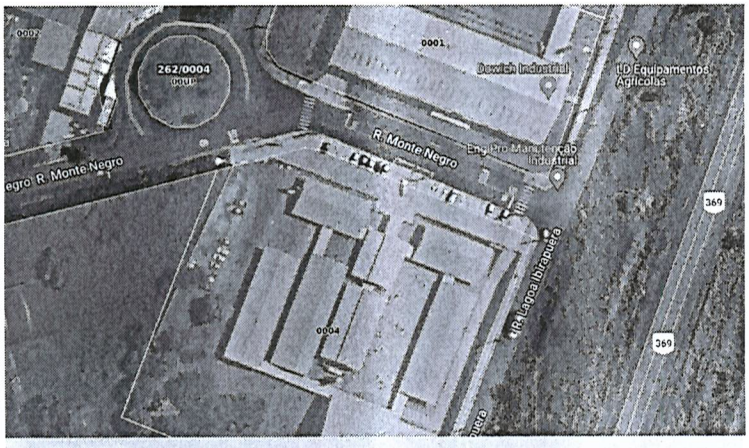



CONFERIDO
DIRETORIA LEGISLATIVA