Rua Antônio Mário Ribeiro, s/n
Loteamento Planalto Beberibe
CEP.: 62.840-000 | Beberibe/CE
CNPJ n. 73.525.198/0001-09
E-mail: contato@cmbeberibe.ce.gov.br



# PROJETO DE DECRETO LEGISLATIVO N. 105/2024

CÂMARA MUNICIPAL DE BEBERIBE
APROVADO EM 12/12/2024
PRESIDENTE

*Denomina de Rua Francisco Daniel Ferreira dos Santos uma via ainda sem denominação oficial, na Localidade da Lagoinha, Município de Beberibe/CE, conforme croqui de localização em anexo.*

**A CÂMARA MUNICIPAL DE BEBERIBE DECRETA:**

**Art. 1º** Fica denominada de Rua Francisco Daniel Ferreira dos Santos uma via ainda sem denominação oficial, na Localidade da Lagoinha, Município de Beberibe/CE, conforme croqui de localização em anexo.

**Art. 2º** Este Decreto Legislativo entra em vigor na data de sua publicação, revogadas as disposições em contrário.

**DEPARTAMENTO LEGISLATIVO DA CÂMARA MUNICIPAL DE BEBERIBE, EM 10 DE DEZEMBRO DE 2024.**

**LUIZ RODRIGUES NUNES (Piauí)**
**Vereador de Beberibe**

Rua Antônio Mário Ribeiro, s/n
Loteamento Planalto Beberibe
CEP.: 62.840-000 | Beberibe/CE
CNPJ n. 73.525.198/0001-09
E-mail: contato@cmbeberibe.ce.gov.br



**ANEXO ÚNICO DO PROJETO DE DECRETO LEGISLATIVO Nº 105/2024**
**Autor: Vereador Luiz Rodrigues Nunes (Piauí)**

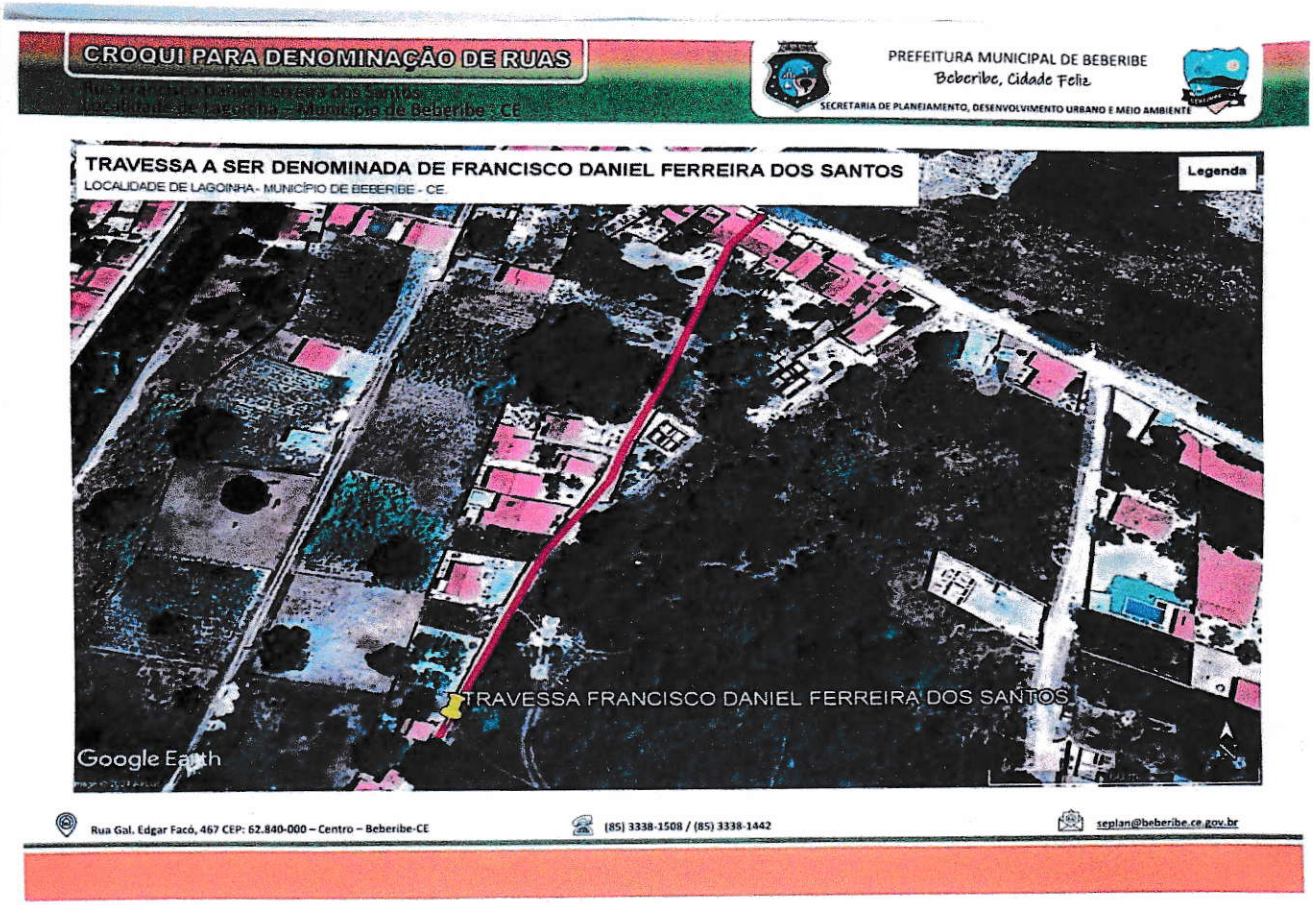

# CROQUI PARA DENOMINAÇÃO DE RUAS

Rua Francisco Daniel Ferreira dos Santos
Localidade de Lagoinha – Município de Beberibe - CE

PREFEITURA MUNICIPAL DE BEBERIBE
*Beberibe, Cidade Feliz*
SECRETARIA DE PLANEJAMENTO, DESENVOLVIMENTO URBANO E MEIO AMBIENTE




Rua Gal. Edgar Facó, 467 CEP: 62.840-000 – Centro – Beberibe-CE
(85) 3338-1508 / (85) 3338-1442
seplan@beberibe.ce.gov.br