Câmara Municipal de Cascavel

ESTADO DO PARANÁ

INDICAÇÃO Nº 252 , DE 2025.
(Proponente: Vereador Serginho Ribeiro/PSD)

CÂMARA MUNICIPAL DE CASCAVEL
Recebido em: 10/02/25
Protocolo

Excelentíssimo Senhor Presidente da Câmara Municipal de Cascavel.

INDICO ao Poder Executivo Municipal, nos termos que regem o art. 143 do Regimento Interno desta Casa de Leis, perante ao Instituto de Planejamento de Cascavel – IPC, que realize projeto arquitetônico de restauração da Praça Parigot de Souza, localizada no Bairro Country, com o objetivo de modernizar a rede elétrica, instalar cobertura na concha acústica, construir banheiros e instalar bebedouros no local.

É a Indicação. Sala das Sessões.
Cascavel, 7 de fevereiro de 2025.

Serginho Ribeiro
Vereador/PSD

Justificativa

Encaminho ao IPC a solicitação de elaboração de projeto arquitetônico de restauração da Praça Parigot de Souza, localizada no Bairro Country, com o objetivo de modernizar os equipamentos públicos existentes.

O pedido se faz necessário tendo em vista que de posse dos custos estimados da obra é possível buscar e captar recursos via projetos federais e estaduais, bem como pleitear recursos via emendas orçamentárias de Deputados Federais.

A Praça Parigot de Souza é um dos equipamentos culturais e de lazer mais antigos de Cascavel, e local de diversos eventos artísticos e musicais de nossa cidade. Infelizmente está deteriorada pelo tempo e não possui estrutura adequada para realizar eventos, que precisam investir muitos recursos para realizar adaptações temporárias.

O local não conta com acessibilidade para cadeirantes e pessoas com deficiência e sua rede elétrica é precária, e o local não possui bebedouros.

Sem mais para o momento, externo meus votos de elevada estima e distinta consideração.

CONFERIDO
DIRETORIA LEGISLATIVA

INSTITUTO DE PLANEJAMENTO DE CASCAVEL

Município de Cascavel

Espelho do Imóvel

Dados da Consulta

Cadastro: 125958000 **Inscrição:** 0063.0009.0001.0000 **Data** 07/02/2025

Dados Cadastrais

Loteamento:	BOA VISTA VILA	**Quadra:**	0009	**Lote:**	0001
Logradouro	GOIAS	**Número:**	1509		
Bairro:	COUNTRY	**Testada Principal**	115.00	**Testada Secund. (m):**	110.00
Área Lote	12650.00	**Área Un. (m²):** 207.70	**Núm. Unidades:**	1	**Área Total. (m²):** 207.70

Mapa de Localização

Latitude: 24° 56' 34.58" S **Longitude:** 53° 26' 55.15" O

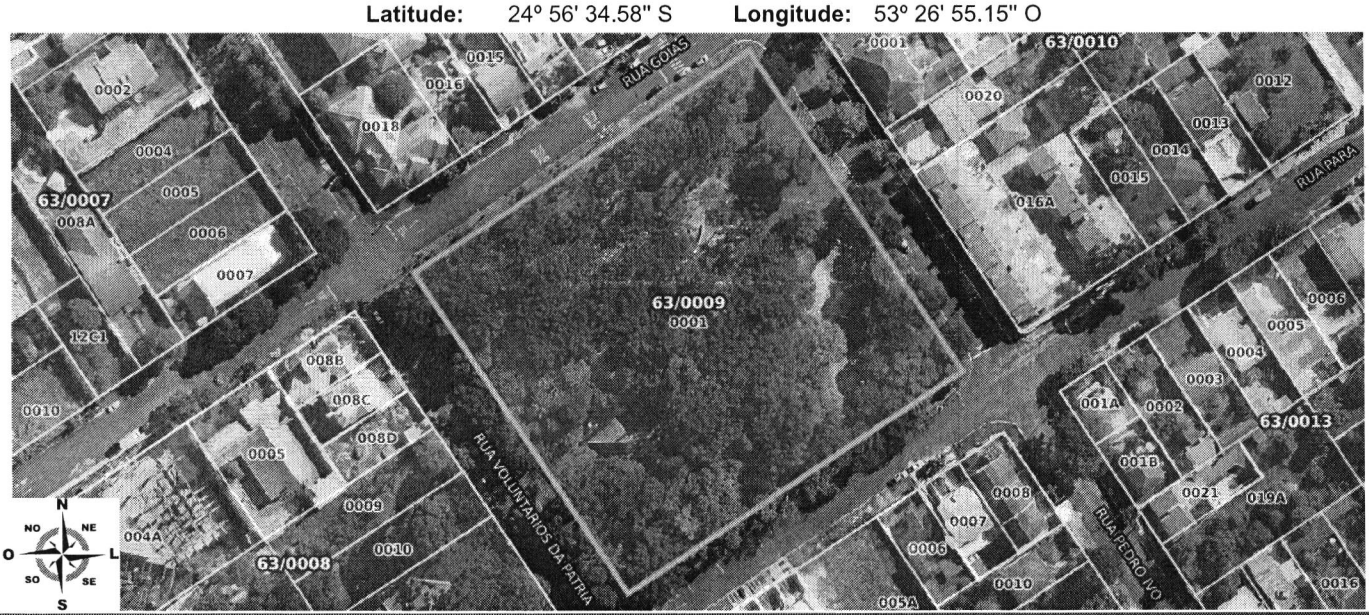

Informações Territoriais

Construido Pres Perm	SIM	**Calçada**	Sim
Patrimônio		**Muro**	Não
Pedologia	Normal 1,00	**Topografia**	Declive 0,80

Informações de Edificação

IDADE APARENTE	6	**FAIXA IDADE APARENTE**	6 a 10anos - Fator 0,90
Matricula		**PADRÃO PGV**	PADRÃO MÉDIO
Cartório		**TIPOLOGIA PGV**	GALPÃO/BARRACÃO
Estrutura	Concreto	**Utilização**	Associação
Revestim. Externo	Pintura	**Situação Construção**	Frente
Cobertura	Telha de Barro	**Fachada**	Recuada
Forro	Laje	**Gerador de Lixo**	SEM COLETA DE LIXO
Instal. Elétrica	Embutida	**Instal.Sanitaria**	Mais de uma
Paredes	Alvenaria	**Piso**	Cimento
Posição	Isolada	**Tipo**	Galpão
Ocupação	Construído	**Estado de Conserv.**	Ruim 0,50
Agua	Rede	**CIB**	111B664V