Câmara Municipal de Cascavel

ESTADO DO PARANÁ

CÂMARA MUNICIPAL DE CASCAVEL
Recebido em 24/11/2017
Protocolo

INDICAÇÃO Nº 1139, DE 2017.
(Autor: Vereador Gugu Bueno/PR)

Excelentíssimo Senhor Presidente da Câmara Municipal, de Cascavel.

O Vereador Gugu Bueno/PR, nos termos que regem o Art. 116 do Regimento Interno desta Casa de Leis propõe à Mesa Diretora depois de lido no pequeno expediente da Sessão Ordinária, seja encaminha esta Indicação ao Poder Executivo Municipal, por meio da Secretaria de Obras Públicas, realize instalação de boca de lobo e galeria pluvial na Rua Orlando Vasconcelos.

É a indicação. Sala das Sessões.
Cascavel, 21 de Novembro de 2017.

Gugu Bueno
Vereador / PR

Justificação

A presente proposta legislativa visa atender os moradores da Rua Orlando Vasconcelos, entre as Rua João Andrade de Matos e Rua João Antônio de Matos do bairro Pioneiros Catarinense, que a anos sofrem com alagamentos devido as chuvas pois a quadra supracitada não conta com bocas de lobo e muito menos com galerias pluviais.

Os moradores relatam que repetidas vezes as enxurradas invadem a calçada e as residências por não ter um local para escoamento.

É urgente a instalação de pelo menos 3 bocas de lobo no local, evitando-se que ocorram danos matérias e futuras ações indenizatórias.

Pelos motivos ora expostos, esperamos contar com o apoio do executivo a esta reivindicação.

CONFERIDO VIA

Rua Pernambuco 1843 – Centro – CEP 85810-021 – Cascavel – Paraná
Fone (45) 3321-8800 Fax (45) 3321-8881
www.camaracascavel.pr.gov.br – E-mail: admin@camaracascavel.pr.gov.br

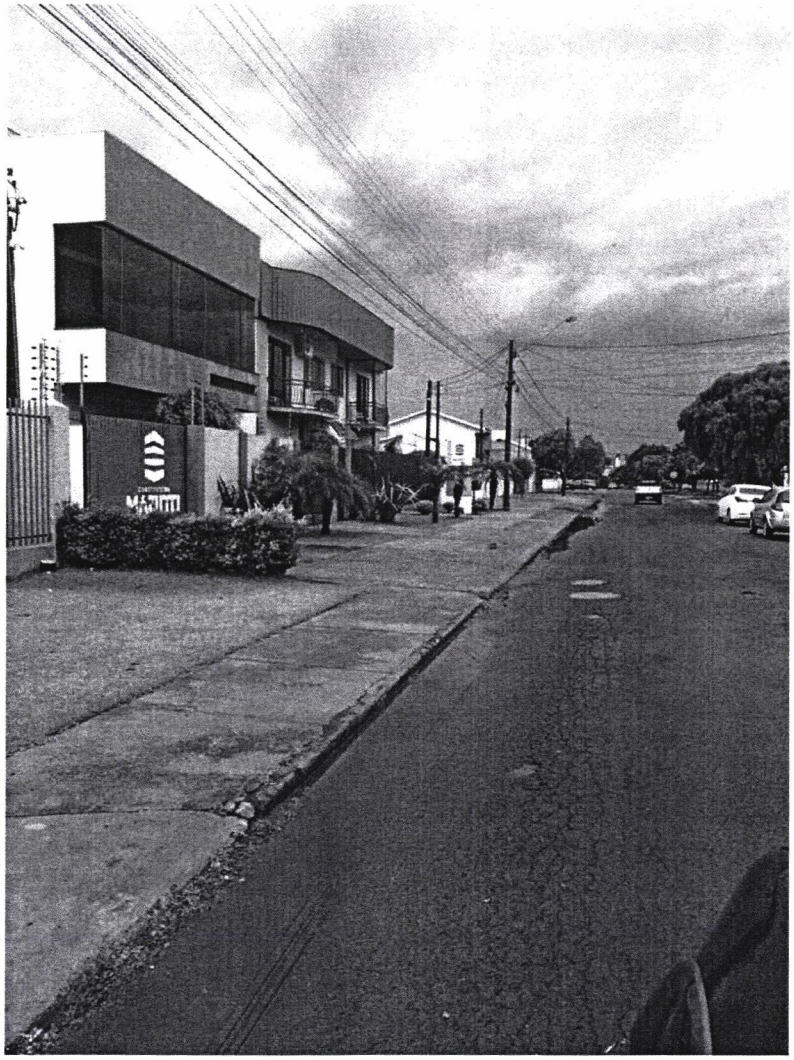

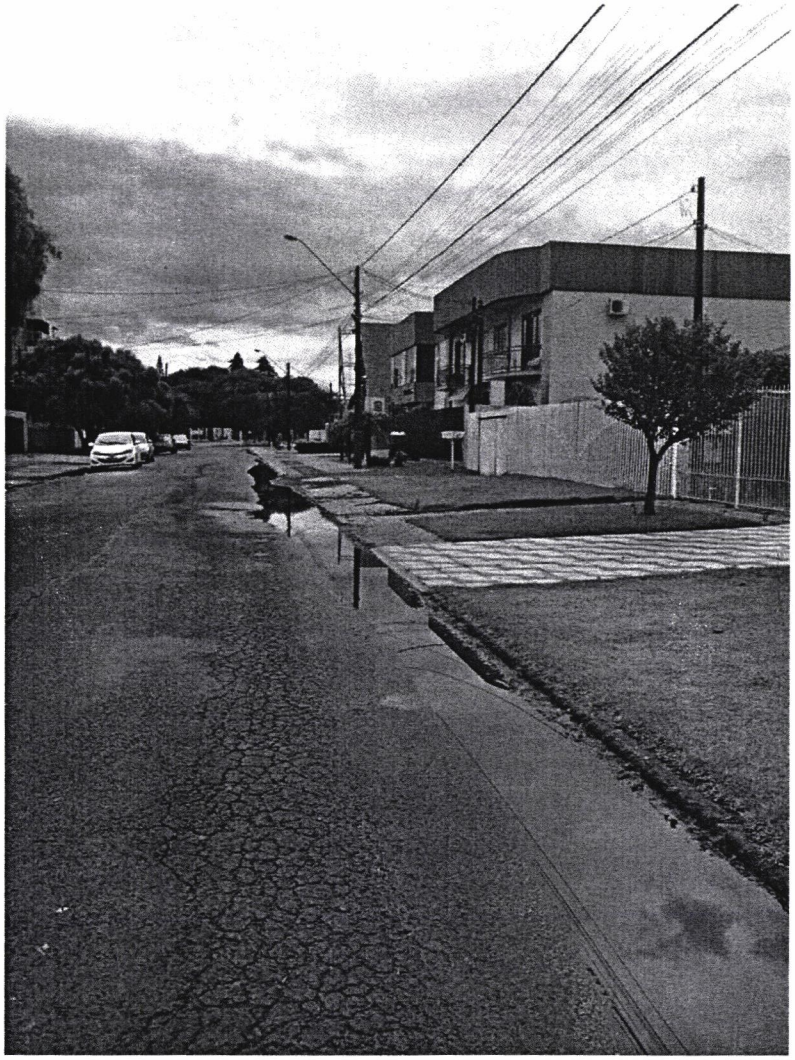

Foto tirada 03(três) horas após o termino das Chuvas.