Câmara Municipal de Cascavel

ESTADO DO PARANÁ

CÂMARA MUNICIPAL DE CASCAVEL
Recebido em: 07/04/25
Protocolo

INDICAÇÃO Nº 679 , DE 2025.
(Proponente: Vereador Serginho Ribeiro/PSD)

Excelentíssimo Senhor Presidente da Câmara Municipal de Cascavel.

INDICO, nos termos do art. 143 do Regimento Interno desta Casa de Leis, seja encaminhado expediente à Secretaria Municipal de Serviços e Obras, que realize limpeza de bueiro, bem como a sua manutenção, localizado na Rua Balduino João Belle, esquina com a Rua Elias Maximiliano, no Bairro Santa Felicidade

É a Indicação. Sala das Sessões.
Cascavel, 7 de abril de 2025.

Serginho Ribeiro
Vereador/PSD

Justificativa

Solicito a limpeza e manutenção do bueiro localizado na Rua Balduino João Belle, no Bairro Santa Felicidade. O pedido se faz necessário, pois o bueiro está obstruído, e conforme relatos de moradores da região, em dias de chuvas a rua alaga e a água se concentra nas calçadas e residências.

Ademais, o bueiro está com a sua tampa quebrada, o que oferece risco para os moradores da via, especialmente crianças e idosos. Segue, em anexo, foto do local.

Sem mais para o momento, externo meus votos de elevada estima e distinta consideração.

CONFERIDO
DIRETORIA LEGISLATIVA

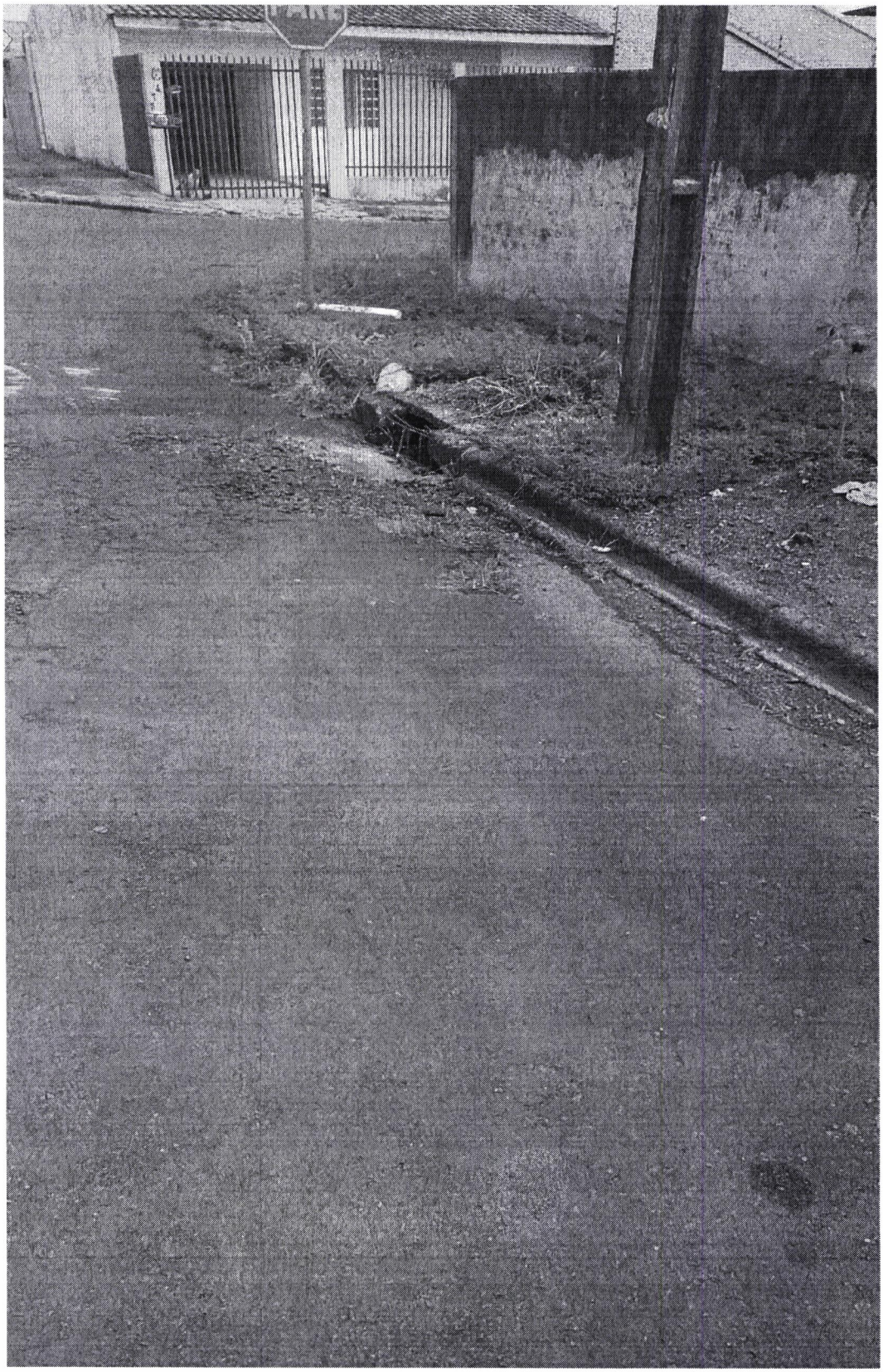

Rua Pernambuco, 1843 - Centro - CEP 85810-021 - Cascavel - Paraná
Fone |45| 3321-8800 - Fax |45| 3321-8881 - www.camaracascavel.pr.gov.br - e-mail:
admin@camaracascavel.pr.gov.br