ENCAMINHAR AO
EXECUTIVO MUNICIPAL
36ª SESSÃO
DATA 04/11/21
PRESIDENTE

SENHOR PRESIDENTE

SENHORES VEREADORES

INDICAÇÃO Nº 4602

INDICO a Exma. Senhora Prefeita **RAQUEL CHINI,** que solicite a **SESURB – SECRETARIA DE SERVIÇOS URBANOS -** providenciar manutenção de iluminação pública, na **Rua José Bonifácio esquina com a Av. Luiz José de Mello**, no bairro Sítio do Campo.

Anexo foto.

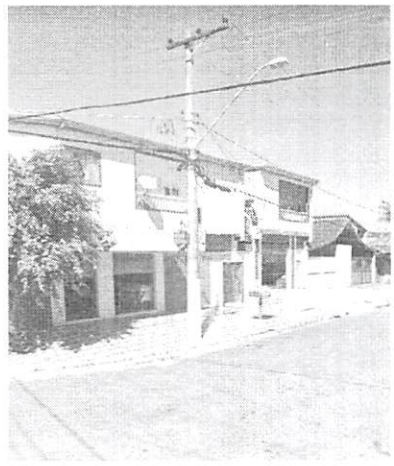

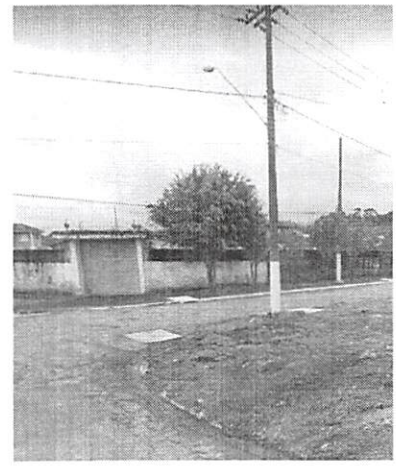

Sala Emancipador Oswaldo Toschi, 04 de novembro de 2021.

MARCOS ROGERIO CAMARA
Vereador – MDB