MUNICÍPIO DE RIO BRANCO
UBIQUE PATRIA MEMOR
ESTADO DO ACRE

Câmara Municipal de Rio Branco
Gabinete do Vereador Emerson Jarude

INDICAÇÃO Nº _____/2020

O Vereador que esta subscreve, conforme disposições regimentais, solicita à Mesa Diretora que seja a presente indicação encaminhada a Senhora Prefeita Municipal para que a mesma, junto ao setor competente, providencie a reparação de ponto de mototáxi , Via Chico Mendes.

Sala de Sessões "EDMUNDO PINTO DE ALMEIDA NETO", Dia _____de Fevereiro de 2020.

EMERSON JARUDE
Vereador

JUSTIFICATIVA

Atendendo ao pedido dos mototaxistas que fazem uso do ponto localizado em frente ao Posto de Saúde do Taquari, Via Chico Mendes, apresento esta solicitação para que sejam tomadas as devidas providências no que se refere à reparação do local, pois a estrutura encontra-se comprometida causando desconforto e transtorno a quem a utiliza diariamente.

Desta forma, solicitamos a Senhora Prefeita que, junto ao órgão competente, providencie o serviço solicitado a fim de promover o bem-estar da comunidade.

Endereço: Rua Bom Destino, nº 90, Isaura Parente – CEP: 69918-306
Telefone: (68) 2102-8978 E-mail: contato@ejgabinete.com

MUNICÍPIO DE RIO BRANCO
ÚBIQUE PATRIA MEMOR
ESTADO DO ACRE

Câmara Municipal de Rio Branco
Gabinete do Vereador Emerson Jarude

ANEXO





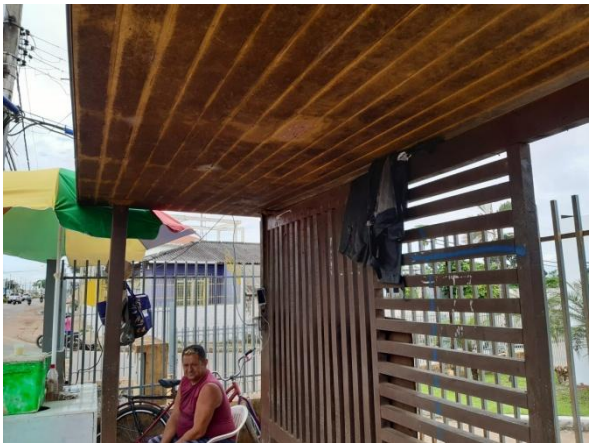

Endereço: Rua Bom Destino, nº 90, Isaura Parente – CEP: 69918-306
Telefone: (68) 2102-8978 E-mail: contato@ejgabinete.com