ENCAMINHAR AO EXECUTIVO MUNICIPAL
01ª SESSÃO
DATA 01/02/22
PRESIDENTE

SR. PRESIDENTE,
SRS. VEREADORES;

INDICAÇÃO nº 0148

Indico a Exma. **Sr.ª. RAQUEL CHINI,** Prefeita do Município de Praia Grande, para que viabilize junto a Secretaria de Serviços Urbanos, a correção asfáltica na Av. Hermenegildo Pereira de França em frente ao nº 986, no Bairro Esmeralda.

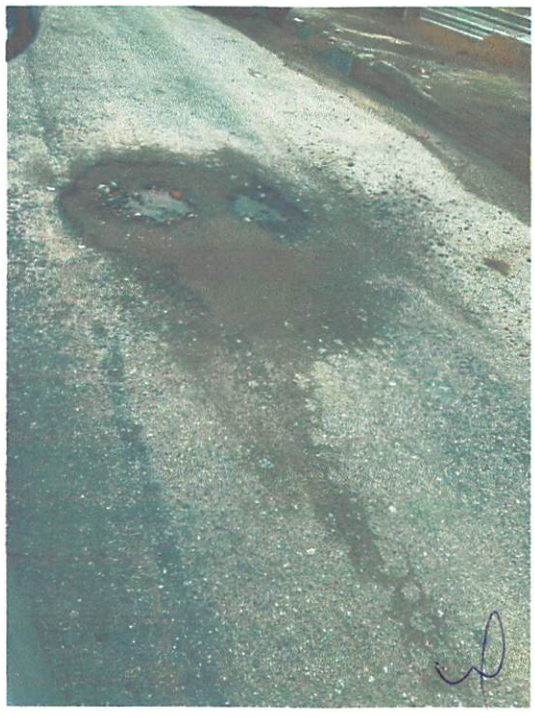

SALA EMANCIPADOR OSWALDO TOSCHI, 01 DE FEVEREIRO DE 2022.

VERA BENÍCIO
VEREADORA