VEREADOR HILDEGARD PASCOAL

Gabinete do Vereador Hildegard Pascoal

Indica melhoria a ser realizada na Rua Benjamim Constant, Bairro Centro.

Senhor Presidente,

À luz do Regimento Interno desta Casa, apresento indicação ao Senhor Prefeito do Município de Rio Branco, as quais requerem que seja remetida àquele Digno Poder para regular tramitação e apreciação.

Os moradores procuraram por este vereador solicitando que as devidas providências sejam tomadas por parte do poder público.

Local da melhoria: Rua Benjamim Constant,,na frente do Shopping Aquiri.

Objeto da melhoria: Tapa Buracos

Com o intuito de enriquecer a presente indicação, segue anexo relatório fotográfico.

É a indicação que apresento e exclamo ao acatamento de Vossa Excelência.

Rio Branco,15 de Setembro de 2021.

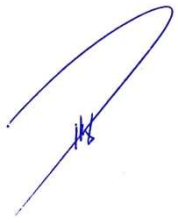

HILDEGARD PASCOAL
Vereador

Rua Cel. Alexandrino Bosque- Rio Branco/AC
Contato telefônico: (68) 99910-1700
CEP 69901-124 Rio Branco/AC - Endereço eletrônico: gabinetehp@gmail.com

RELATÓRIO FOTOGRÁFICO

Figura 1 -

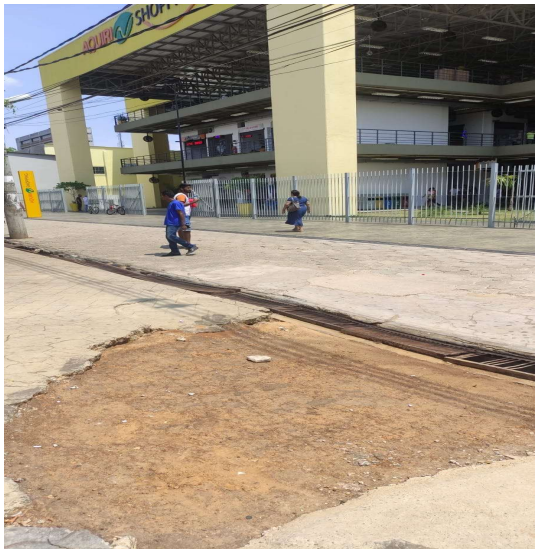

Figura 2 -



Rua Cel. Alexandrino Bosque- Rio Branco/AC
Contato telefônico: (68) 99910-1700
CEP 69901-124 Rio Branco/AC - Endereço eletrônico: gabinetehp@gmail.com



Gabinete do Vereador Hildegard Pascoal

Rio Branco, 15 de Setembro de 2021.

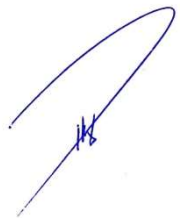

HILDEGARD PASCOAL
Vereador

Rua Cel. Alexandrino Bosque- Rio Branco/AC
Contato telefônico: (68) 99910-1700
CEP 69901-124 Rio Branco/AC - Endereço eletrônico: gabinetehp@gmail.com