INDICAÇÃO

Excelentíssimo Senhor
GENILSON COSTA E SILVA
Presidente da Câmara Municipal de Boa Vista

O Vereador que esta subscreve, com amparo no art. 110, IX do Regimento Interno, solicita que seja encaminhado ao Excelentíssimo Senhor **Arthur Henrique Brandão Machado**, Prefeito do Município de Boa Vista, a seguinte Indicação:

À PREFEITURA MUNICIPAL DE BOA VISTA, POR MEIO DA SUA SECRETARIA COMPETENTE A REALIZAÇÃO DE RECUPERAÇÃO ASFÁLTICA, COM A OPERAÇÃO DE TAPA-BURACOS, NA RUA RAIMUNDA MENDES DE ALMEIDA, NAS PROXIMIDADES DO NÚMERO 314, LOCALIZADO NO BAIRRO CAMBARÁ.

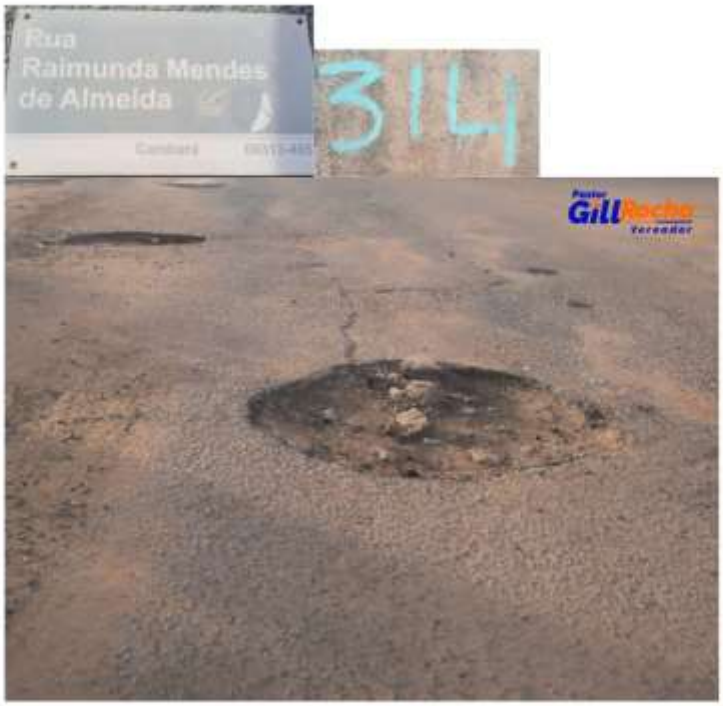
Rua
Raimunda Mendes
de Almeida
314
Pastor
GillRocha
Vereador



JUSTIFICATIVA

A presente indicação tem por objetivo solicitar a realização do serviço de operação tapa-buracos na **Rua Raimunda Mendes de Almeida**, nas proximidades do número 314, no bairro Cambará, tendo em vista as más condições do pavimento asfáltico no local.

A realização do serviço é medida necessária para garantir melhores condições de circulação, segurança e mobilidade urbana, além de contribuir com a preservação da infraestrutura viária e a qualidade de vida da comunidade local.

Diante do exposto, solicito à **Prefeitura Municipal de Boa Vista** que proceda à análise e execução do referido serviço, de modo a assegurar melhores condições de mobilidade urbana e segurança para a população.

Boa Vista-RR, em 23 de janeiro de 2026.

gov.br
Documento assinado digitalmente
GILDEVALDO DA LUZ ROCHA
Data: 23/01/2026 12:55:27-0300
Verifique em https://validar.iti.gov.br

Pr Gill Rocha
Vereador