República Federativa do Brasil
Estado de Goiás
Câmara Municipal de Catalão
GABINETE VEREADOR DEUSMAR BARBOSA DA ROCHA

REQUERIMENTO

Senhor Presidente,

Requeiro a Vossa Excelência, nos termos do Art. 106 c/c 107, inciso X, do Regimento interno da Casa, após aprovação em plenário, solicito ao Prefeito Municipal de Catalão, Dr. Adib Elias Júnior com cópias ao Ilustríssimo Secretário Municipal de Obras, Dr. Leonardo Martins de Castro Teixeira e ao Secretário de Infraestrutura Dr. Luis Severo Gomides que seja realizado a duplicação da Avenida Ademar Ferrugem ligando á Avenida já duplicada Eduardo Bonachela com adição paralela de uma ciclovia em sua esxtenção ,vide imagem em anexo .

.

A duplicação trará fluxo ao trânsito nos horários de pico, a ciclovia desafogará o trânsito além de possibilitar uma prática desportiva para melhor qualidade de vida .

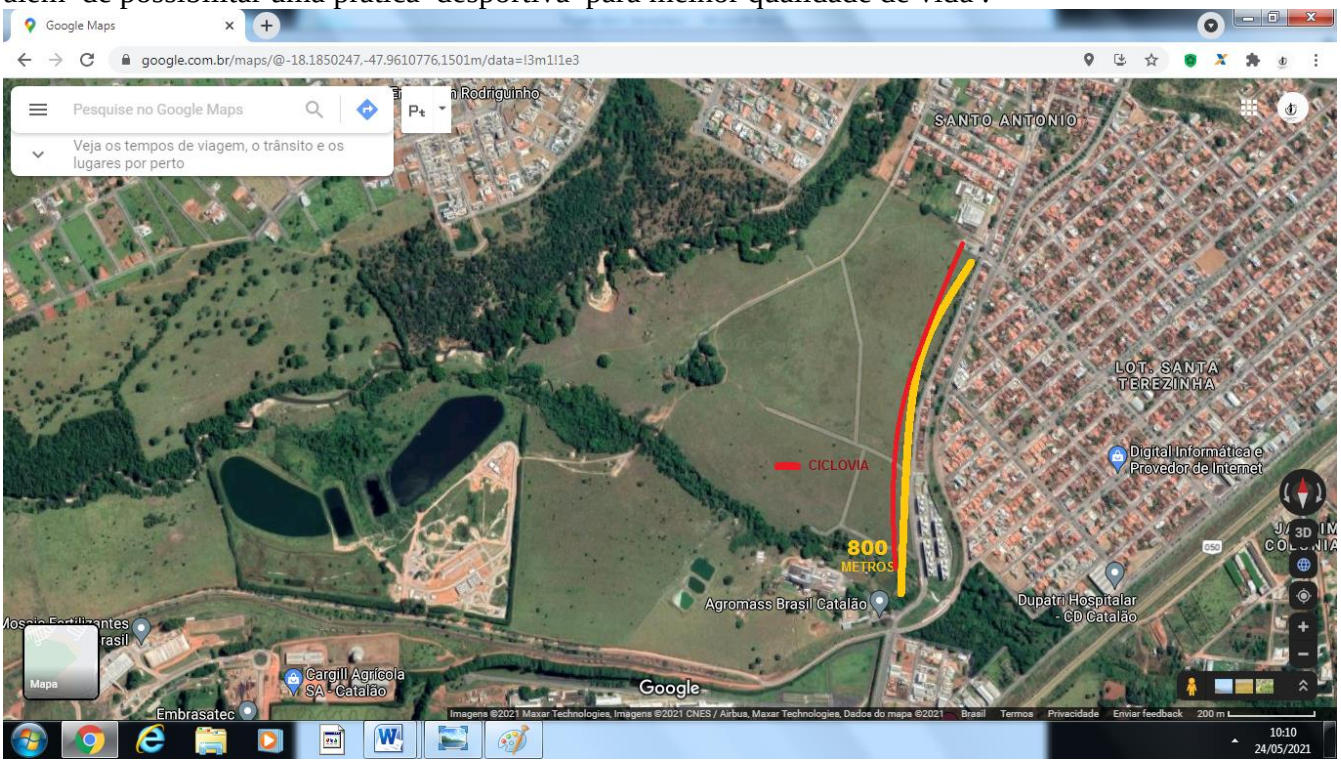

Catalão (GO), 25 de Maio de 2.021

Deusmar Barbosa da Rocha-
Vereador-DEM

Excelentíssimo Senhor
Jair Humberto da Silva
Presidente da Câmara Municipal de Catalão