ENCAMINHAR AO
EXECUTIVO MUNICIPAL
5.ª SESSÃO
DATA 04/03/22
PRESIDENTE

SR. PRESIDENTE,
SRS. VEREADORES;

INDICAÇÃO 0659

Indico a Exma. **Sr.ª. RAQUEL CHINI,** Prefeita do Município de Praia Grande para que junto a Secretaria de Serviços Urbanos, providencie a retirada dos restos de móveis localizado na Avenida Presidente Kennedy esquina com a Rua Teresa de Jesus Monteiro Corralo, no Bairro Maracanã.

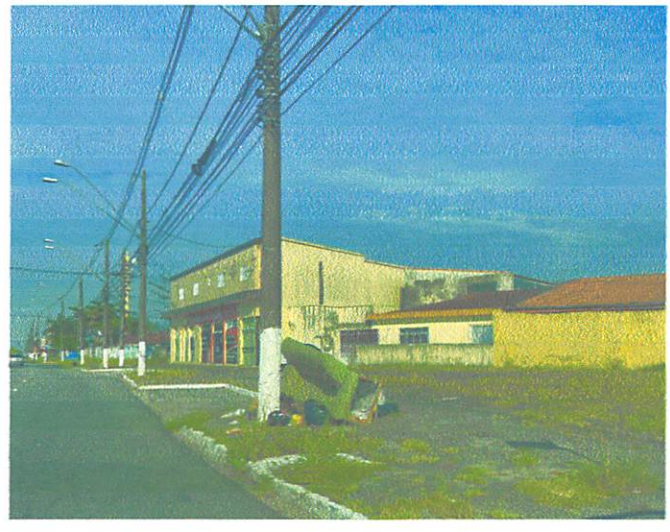

SALA EMANCIPADOR OSWALDO TOSCHI 04 DE MARÇO DE 2022.

VERA BENICIO
VEREADORA