Câmara Municipal de Bertioga

Estado de São Paulo

Estância Balneária

Folha: _____

Proc: _____

Protocolo: 31075

Data 15/2/11 Hora: 11:31

Ofício: _____

Aprovado na 3ª SO, realizada em 15.02.11 sem adendo

Presidente

REQUERIMENTO Nº 15 / 11

Assunto: Interdição da Creche Parque Estoril.
GVRF-REQ- 03/11

Bertioga, 15 de fevereiro de 2011.

Excelentíssimo Sr. Presidente,
Nobres Vereadores:

Renato Faustino de Oliveira Filho, no uso de suas atribuições regimentais, vem perante o Douto Plenário, expor dados e fazer o seguinte Requerimento:

Em 9 de junho de 2009, já investido no cargo de vereador e sabedor das condições precárias de conservação da Creche Parque Estoril, iniciamos varias diligencias ao local levantando as seguintes informações:

A referida creche foi desocupada em setembro de 2006 para que se realizassem as reformas necessárias. Entre a desocupação, licitação e conclusão da obra, passaram – se 2 anos.

Somente voltou a funcionar no fim do ano de 2008, mesmo tendo a obra dada como inacabada.

Em um processo tumultuado, a responsável pela obra, Empresa Bocato Construtora e Engenharia Ltda, teve o processo de construção aditado por diversas vezes, sem chegar à conclusão.

Em 06 de junho de 2009 a empresa contratada pelo Executivo Municipal foi declarada inidônea conforme publicação do Diário Oficial, cabendo a mesma o pagamento de multa.

Passados mais de 5 anos, deparamos com um prédio com sérios problemas estruturais, que pelo fato de encontrar-se em funcionamento com

aproximadamente mais de 150 crianças, além dos professores, e demais funcionários, constitui em um perigo iminente, pois, em dois blocos encontram-se três salas de aula com risco de desmoronamento, escoradas em toda extensão de sua laje, e o que é mais agravante é que uma das salas vizinha está sendo usada por alunos. (fotos anexas)

Em uma breve analise de um leigo no assunto, está visível a falta de vigas estruturais com ferragens.

Urgência se faz necessário, também pelo fato da rua onde encontrasse a referida creche estar passando por obras da SABESP, com escavações que com certeza ocasionará movimentação de terra, aumentando assim o risco de desmoronamento, sem levar em conta os efeitos causados pelo transito pesado já existente no local.

Isto posto, requeiro ao Exmo Senhor Prefeito que interdite o local e efetue os serviços necessários, evitando assim possíveis acidente, que se ocorridos serão de proporções alarmantes e irreversíveis.

Como o assunto é afeto á vários setores, que com certeza poderão auxiliar na busca de solução urgente, quer vistoriando o local, quer propondo ações, solicito o envio de cópia ao Ministério Público do Estado de São Paulo (Bertioga), ao CREA-SP (escritório regional), ao Tribunal de Contas do Estado, a AEAAB, Conselho Municipal de Educação, ao CMDCA, ao Conselho Tutelar de Bertioga e observados os preceitos regimentais, este é o Requerimento que segue devidamente subscrito.

Caio Matheus
Vereador - Bertioga/SP
Unidos Somos + Democratas 25

Renato Faustino de Oliveira Filho
Vereador

MARCELO HELENO VILARES
Presidente da Câmara

PR. CLAYTON FERNANDES
Vice Presidente

Orvando da Silva
Vereador

Alemão
Alfonso Dari Weiland
Vereador

Taciano Goulart Cerqueira Leite
Vereador

CRECHE PARQUE ESTORIL

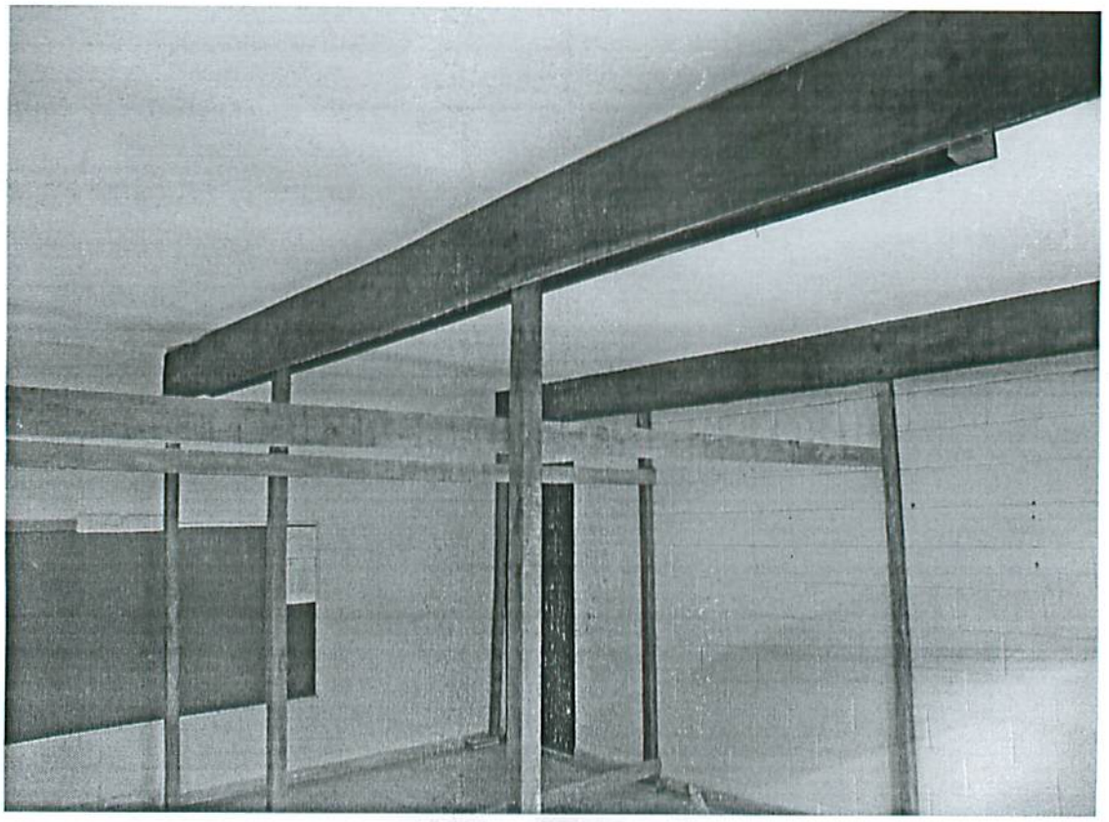

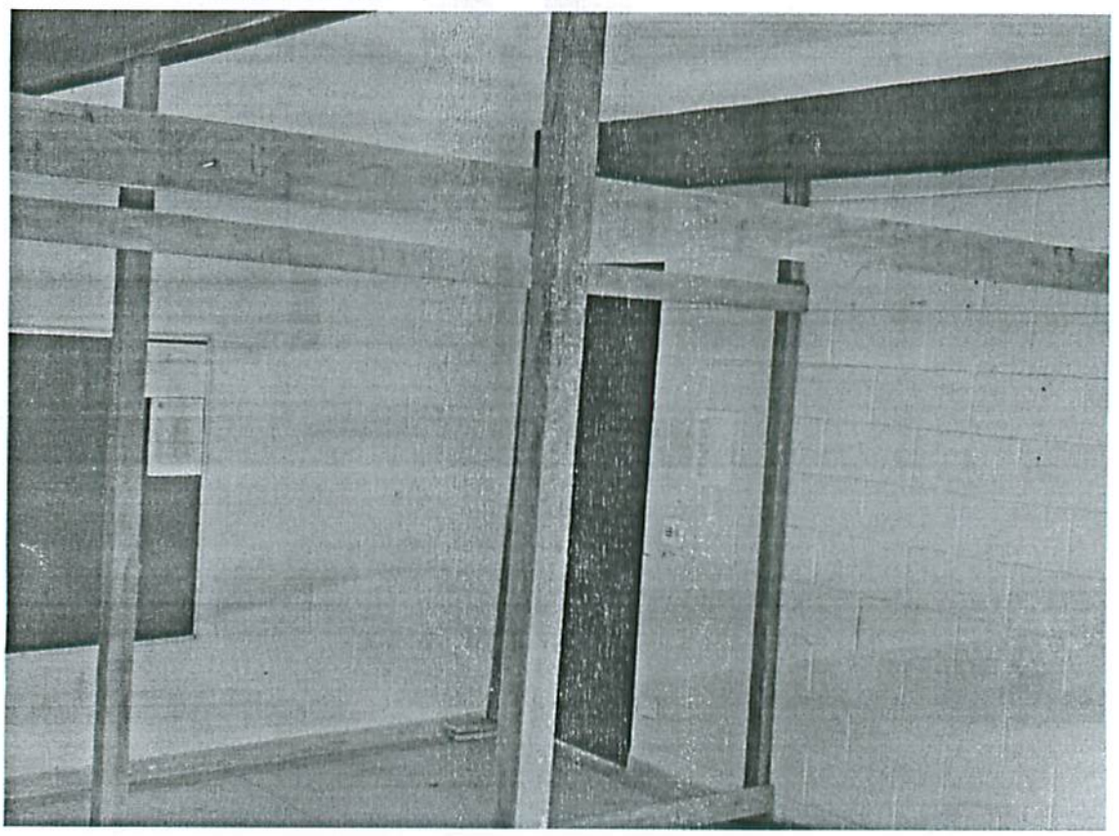

CRECHE PARQUE ESTORIL

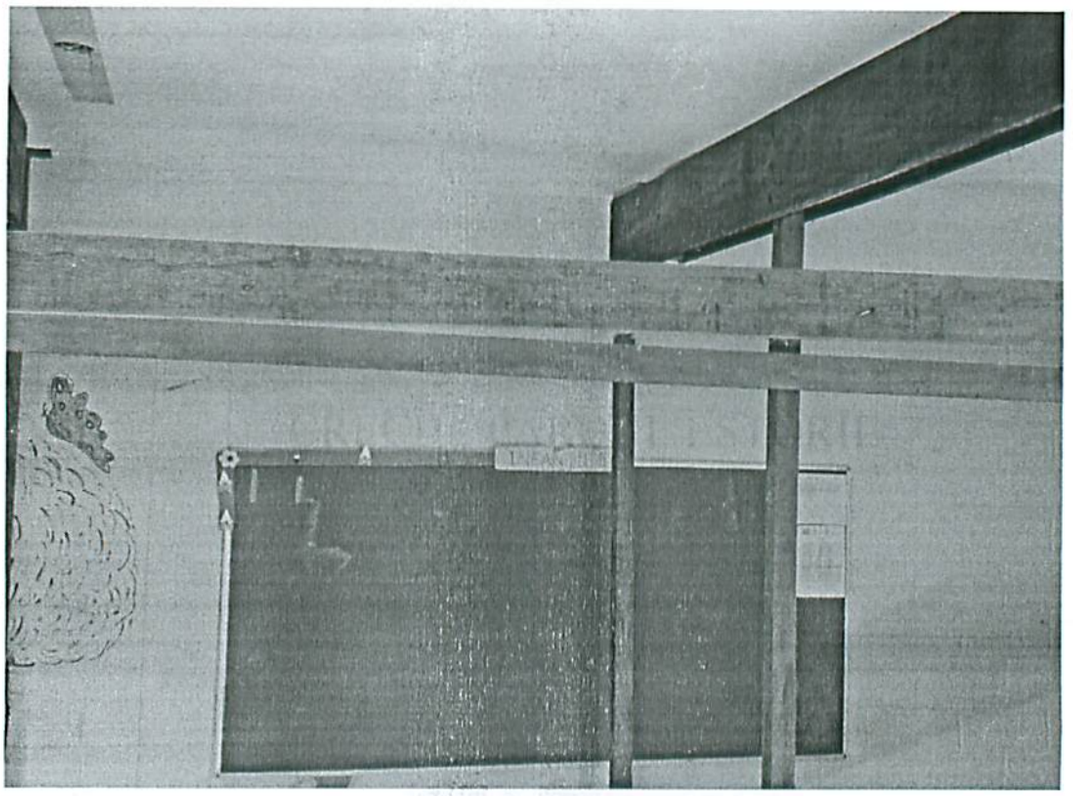



CRECHE PARQUE ESTORIL





CRECHE PARQUE ESTORIL



