Rua Maria Calado, s/n | Centro | Beberibe/CE
CEP.: 62.840-000
Fone/Fax: (85) 338.1022 / 338.1045
CNPJ n. 73.525.198/0001-09
E-Mail: contato@cmbeberibe.ce.gov.br

DECRETO LEGISLATIVO N. 337, DE 27 DE JUNHO DE 2024.

Denomina de Rua José Miguel do Nascimento uma via ainda sem denominação oficial, na Localidade Córrego da Cutia, no Município de Beberibe/CE, conforme croqui de localização em anexo.

A CÂMARA MUNICIPAL DE BEBERIBE DECRETA:

Art. 1º Fica denominada Rua José Miguel do Nascimento uma via ainda sem denominação oficial, na Localidade Córrego da Cutia, no Município de Beberibe/CE, conforme croqui de localização em anexo.

Art. 2º Este Decreto Legislativo entra em vigor na data de sua publicação, revogadas as disposições em contrário.

DEPARTAMENTO LEGISLATIVO DA CÂMARA MUNICIPAL DE BEBERIBE, EM 27 DE JUNHO DE 2024.

FRANCISCO REBOUÇAS LIMA
Presidente da Câmara Municipal de Beberibe

Rua Maria Calado, s/n | Centro | Beberibe/CE
CEP.: 62.840-000
Fone/Fax: (85) 338.1022 / 338.1045
CNPJ n. 73.525.198/0001-09
E-Mail: contato@cmbeberibe.ce.gov.br

ANEXO ÚNICO DO DECRETO LEGISLATIVO Nº 337/2024
Derivado do Projeto de Decreto Legislativo n° 060/2024,
De autoria do Vereador Francisco Rebouças Lima (Chico Cândido)

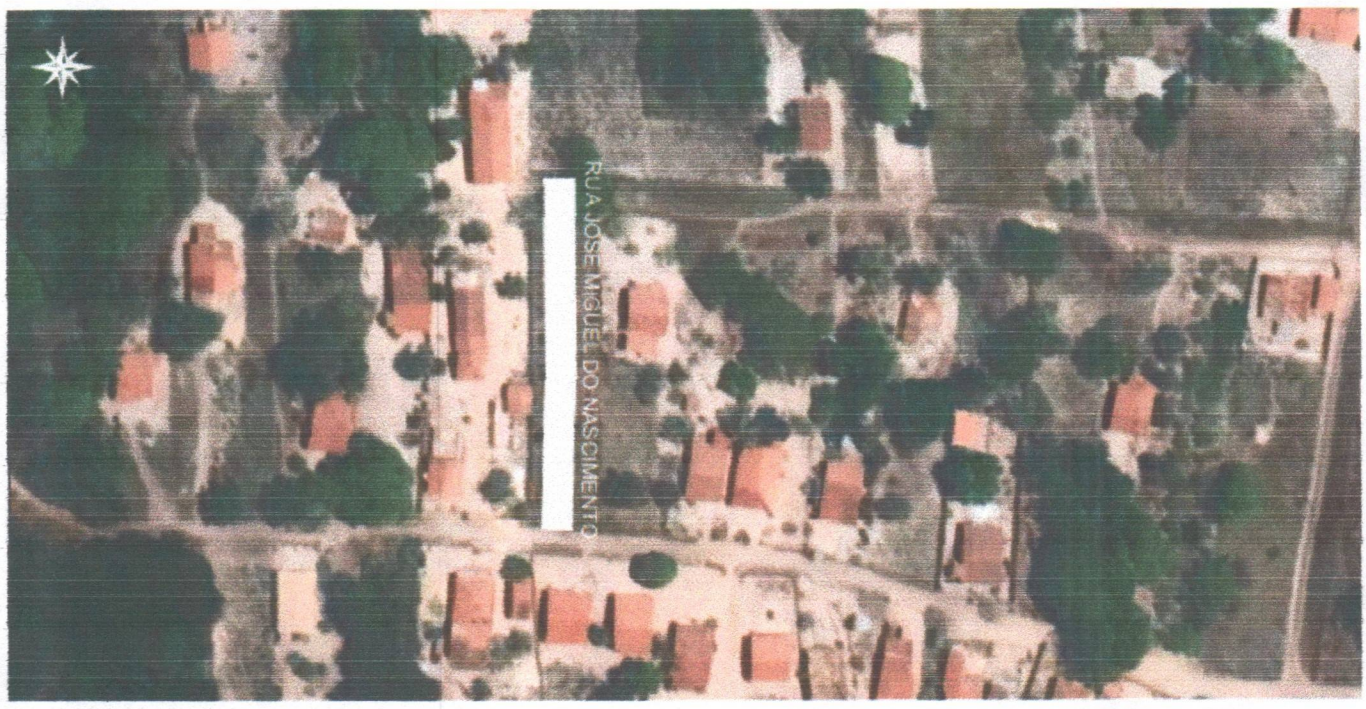

Câmara Municipal de Beberibe

LOCALIZAÇÃO: RUA JOSE MIGUEL DO NASCIMENTO, CORREGO DA CUTIA, DISTRITO SEDE, BEBERIBE/CE

CONTEÚDO: 01 - CROQUI DE NOMEAÇÃO DE RUA 1/750

DATA: 22/06/2023

REVISÃO: 00

DESENHO: BRUNO

ASSUNTO: CROQUI DE NOMEAÇÃO DE RUA

RESPONSÁVEL TÉCNICO/ART Nº

PR. UNICA