“BRASIL DO CABURAÍ AO CHUÍ”
CÂMARA MUNICIPAL DE BOA VISTA
GABINETE DA VEREADORA ALINE REZENDE

INDICAÇÃO

Excelentíssimo Senhor
GENILSON COSTA E SILVA
Presidente da Câmara Municipal de Boa Vista

O Vereador que esta subscreve, com amparo no art. 110, IX do Regimento Interno, solicita que seja encaminhada a Excelentíssimo Senhor Arthur Henrique Brandão Machado, Prefeito do Município de Boa Vista, a seguinte Indicação:

”QUE A PREFEITURA MUNICIPAL DE BOA VISTA, POR MEIO DA SECRETARIA COMPETENTE, PROMOVA SERVIÇO DE LIMPEZA, NA RUA ESTRELA DO SUL, NO BAIRRO RAIAR DO SOL”.

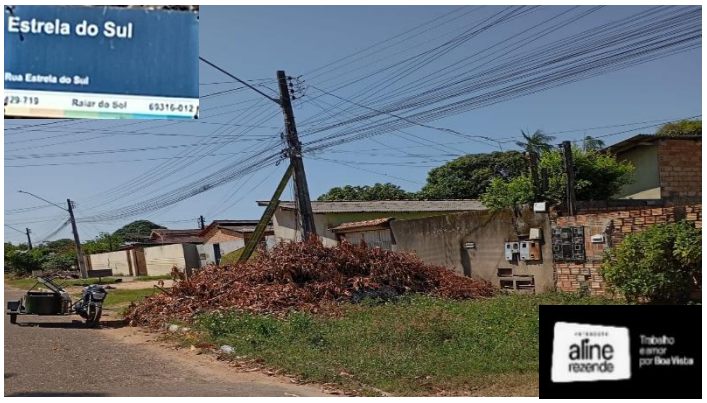

JUSTIFICATIVA

Que a Prefeitura Municipal de Boa Vista, por meio da secretaria competente, realize o serviço de limpeza na Rua Estrela do Sul, no bairro Raiar do Sol. O acúmulo de sujeiras nas vias públicas representa não apenas um obstáculo à mobilidade dos pedestres e veículos, mas também um risco à saúde pública, já que pode atrair insetos e outros vetores de doenças. Além disso, a limpeza adequada contribui para a preservação do meio ambiente e melhora a aparência das áreas públicas, proporcionando mais conforto e bem-estar para a comunidade.

Por isso, solicito ao Senhor Prefeito que essa demanda seja atendida com prioridade, promovendo um ambiente mais limpo, seguro e organizado para todos.

Boa Vista, 01 de outubro de 2025

ALINE MARIA DE MENEZES REZENDE CHAGAS:51305798287

Assinado digitalmente por ALINE MARIA DE MENEZES REZENDE CHAGAS:51305798287
ND: C=BR, O=ICP-Brasil, OU=presencial, OU=11717421000154, OU=Secretaria da Receita Federal do Brasil - RFB, OU=ARLIDERSIS, OU=RFB e-CPF A3, CN=ALINE MARIA DE MENEZES REZENDE CHAGAS:51305798287
Razão: Eu sou o autor deste documento
Localização:
Data: 2025.10.01 09:45:26-04'00'
Foxit PDF Reader Versão: 12.0.2

Aline Rezende
Vereadora