CÂMARA MUNICIPAL DE ITAPOÁ

INDICAÇÃO N. 66/2024

Indica ao senhor Prefeito que, por meio do setor competente, providencie a colocação de aterro com areia na área localizada entre as Ruas 1603 Manoel Guilherme Soares e 1660 Professor Dinno ao lado do Ginásio de Esportes Ivo Zagonel, para a implantação de um campo de *beach soccer*.

Justificativa:

O aterro no local se faz necessário para que possa ser efetivamente construído o campo de *beach soccer* na citada área sanando uma antiga demanda da comunidade local e dando a devida destinação da área pública. Diante do exposto, as benfeitorias são de imensa importância e precisam ser atendidas o mais breve possível.



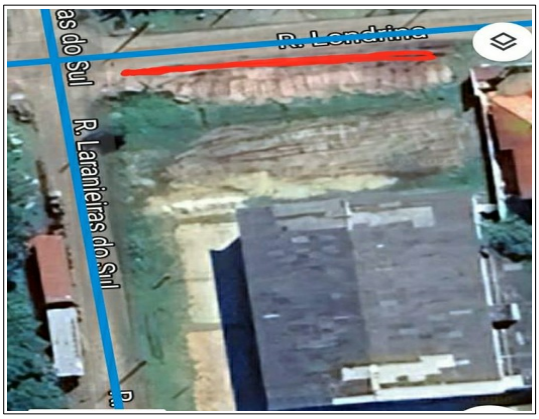

Câmara Municipal de Itapoá/SC, 22 de marçode 2024.

José Antonio Stoklosa - PSD

[assinado digitalmente]

Documento assinado digitalmente pelo(s) autor(es), em conformidade com o art. 45, §3º e §4º, da Lei Orgânica de Itapoá, Resolução nº 14/2016, e conforme as regras da infraestrutura de Chaves Públicas Brasileira (ICP-Brasil). Para consultar a autenticidade e integridade do documento, pode-se consultar o site http://camaraitapoa.sc.gov.br/verificador