Câmara Municipal de Arcos
www.camaraarcos.mg.gov.br
Rua 25 de Dezembro, 760 - Centro. CEP 35598-028
CNPJ: 20.896.031/0001-80 (37) 3351 3422 contato@camaraarcos.mg.gov.br

PROJETO DE RESOLUÇÃO Nº 03/2024

ALTERA O ORGANOGRAMA ANEXO À RESOLUÇÃO Nº 894 DE 03/05/2021, A QUAL DISPÕE SOBRE A ESTRUTURA ADMINISTRATIVA DA CÂMARA MUNICIPAL DE ARCOS.

A Câmara Municipal de Arcos, estado de Minas Gerais, aprovou, e eu, Presidente da Câmara, promulgo a seguinte Resolução:

Art. 1º Fica alterado o organograma anexo à Resolução 894/2021, o qual passa a vigorar com a redação constante do Anexo I desta Lei.

Art. 2º Revogam-se as disposições em contrário, entrando esta Resolução em vigor na data de sua publicação.

Arcos, 21 de fevereiro de 2024.

FLÁVIO CORREIA DA SILVA
Presidente

CARLOS ANTÔNIO DA SILVA
Vice-Presidente

JOÃO PAULO FERREIRA
1° Secretário

ADEMAR AURELIANO DE MEDEIROS
2º Secretário

ANEXO I

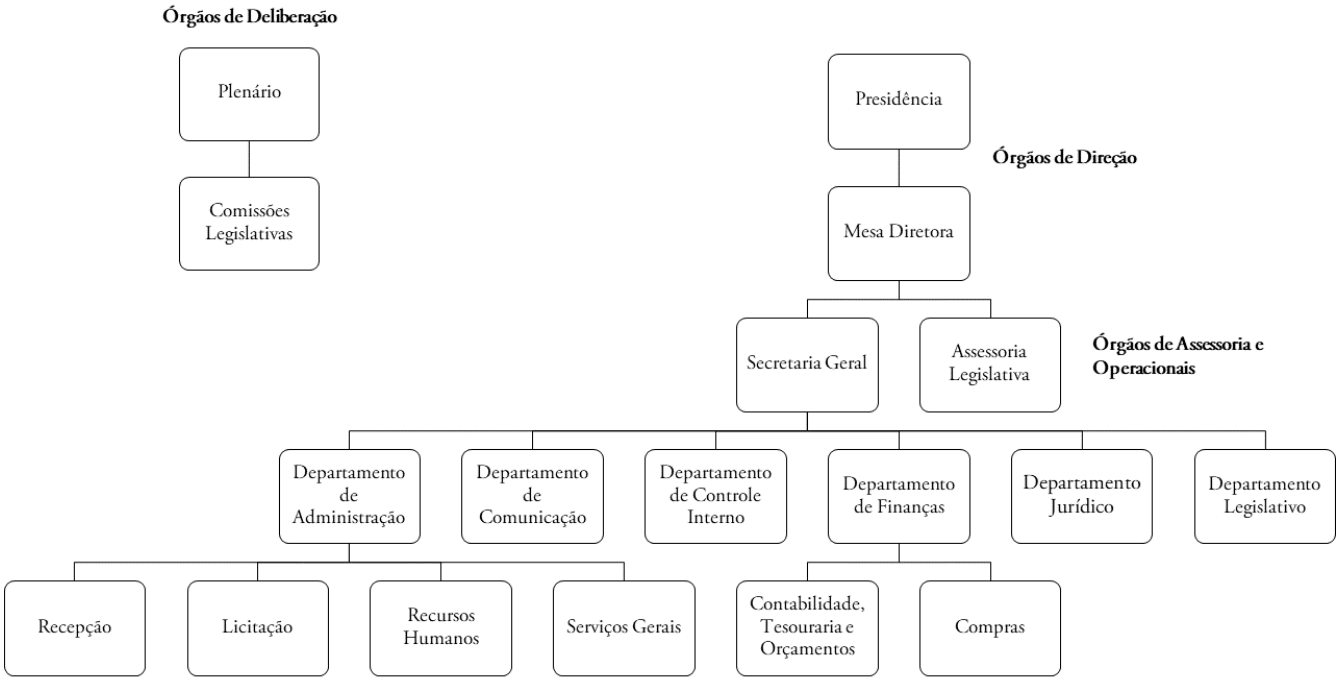
Órgãos de Deliberação
Plenário
Comissões Legislativas
Presidência
Órgãos de Direção
Mesa Diretora
Secretaria Geral
Assessoria Legislativa
Órgãos de Assessoria e Operacionais
Departamento de Administração
Departamento de Comunicação
Departamento de Controle Interno
Departamento de Finanças
Departamento Jurídico
Departamento Legislativo
Recepção
Licitação
Recursos Humanos
Serviços Gerais
Contabilidade, Tesouraria e Orçamentos
Compras