Câmara Municipal de Cascavel

ESTADO DO PARANÁ

CÂMARA MUNICIPAL DE CASCAVEL
Recebido em 10/03/2017
Protocolo

INDICAÇÃO Nº 234 , DE 2017.
(Autor: Vereador Celso Dal Molin/PR)

Excelentíssimo Senhor Presidente da Câmara Municipal de Cascavel.

O Vereador Celso Dal Molin/PR, em conformidade com o art. 116 do Regimento Interno desta Casa de Leis, propõe a Mesa Diretora, após a sua leitura no Pequeno Expediente, seja encaminhada esta Indicação ao Poder Executivo Municipal, perante a Companhia de Engenharia de Transporte e Trânsito - CETTRANS, solicitando o reforço na pintura de vagas privativas para deficientes e idosos na Rua Engenheiro Rebouças, em frente ao numeral 2940, bairro Centro.

É a Indicação. Sala de Sessões.
Cascavel, 10 de março de 2017.

Celso Dal Molin
Vereador/PR

Justificação

A presente indicação visa o reforço da pintura das vagas de estacionamento privativas para deficientes e idosos na Rua Engenheiro Rebouças, nº 2940, em frente ao Centro de Atenção Especializada, visto que a antiga pintura já está muito gasta, quase não se percebendo que trata-se de vaga privativa.

RECEBIDO DIRETORIA LEGISLATIVA

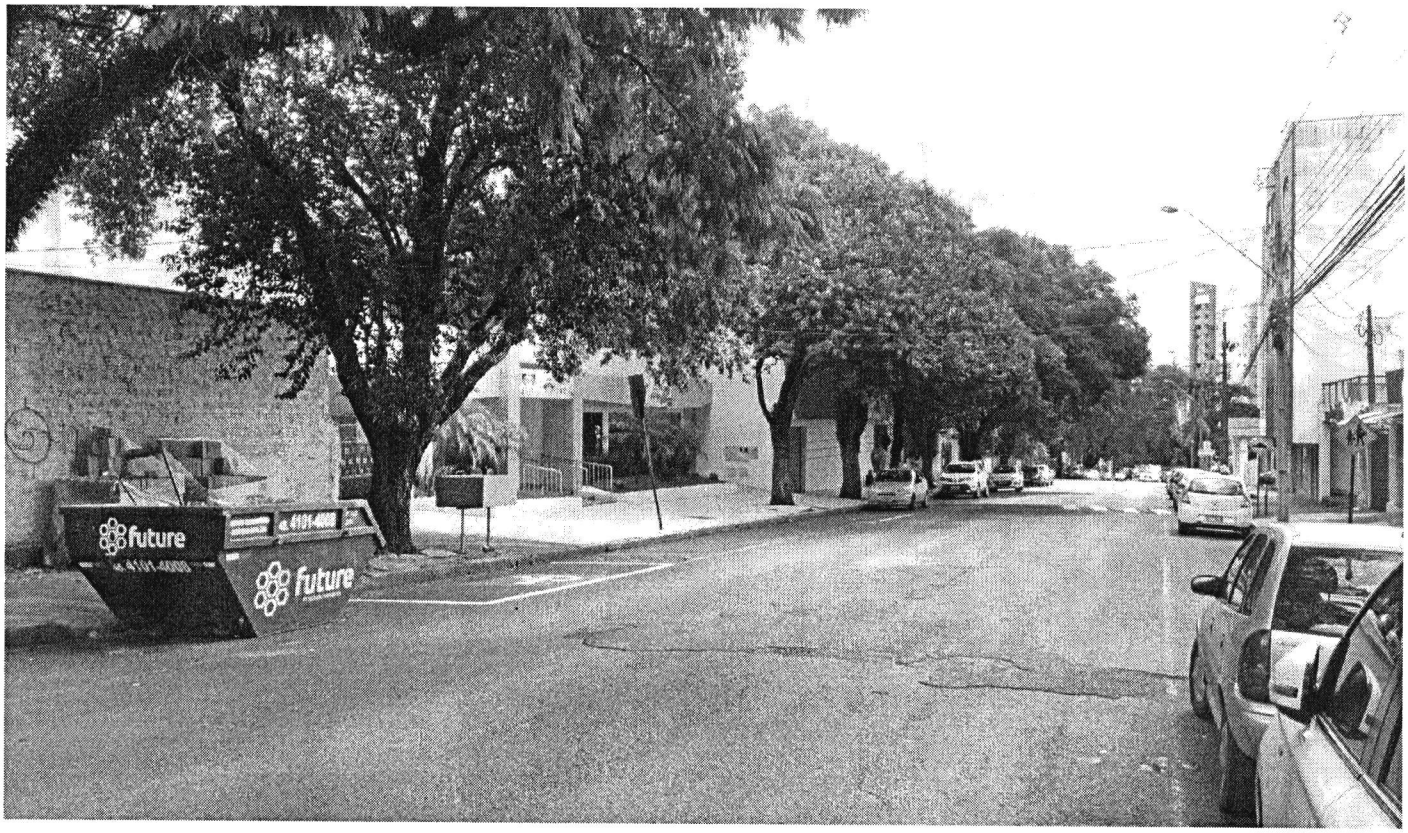
future
future

