Câmara Municipal de Fortaleza
Gabinete do Vereador Luiz Sérgio (PSB)

REQUERIMENTO Nº 2318/2025

REQUER O ENCAMINHAMENTO DE EXPEDIENTES À SECRETARIA MUNICIPAL DE CONSERVAÇÃO E SERVIÇOS PÚBLICOS (SCSP) E À SECRETARTA EXECUTIVA REGIONAL VIII, SOLICITANDO A PAVIMENTAÇÃO ASFÁLTICA NA RUA JÚLIA VIEIRA, ENTRE A AVENIDA BERNARDO MANOEL COM AVENIDA JOÃO DE ARAÚJO LIMA, BAIRRO PREFEITO JOSÉ WALTER, NESTA CAPITAL.

EXMO. SR. PRESIDENTE DA CÂMARA MUNICIPAL DE FORTALEZA

O **VEREADOR LUIZ SÉRGIO (PSB)**, no uso de sua atribuição regimental, vem, mui respeitosamente, à presença de V.Exa, requerer o encaminhamento de expedientes à Secretaria Municipal de Conservação e Serviços Públicos (SCSP) e à Secretaria Executiva Regional VIII, solicitando a pavimentação asfáltica na Rua Júlia Vieira, entre a Avenida Bernardo Manoel com Avenida João de Araújo Lima, Bairro Prefeito José Walter.

Sem mais para o momento antecipamos protestos de mais elevada estima e consideração, bem como, nos colocamos ao seu inteiro dispor para qualquer esclarecimento que se faça necessário.

DEPTO. LEGISLATIVO DA CÂMARA MUNICIPAL DE FORTALEZA, DE FEVEREIRO DE 2025.

LUIZ SÉRGIO
VEREADOR- PSB

DEPTO. LEGISLATIVO
RECEBIDO
20 FEV 2025
h Nº de Fls
Servidor

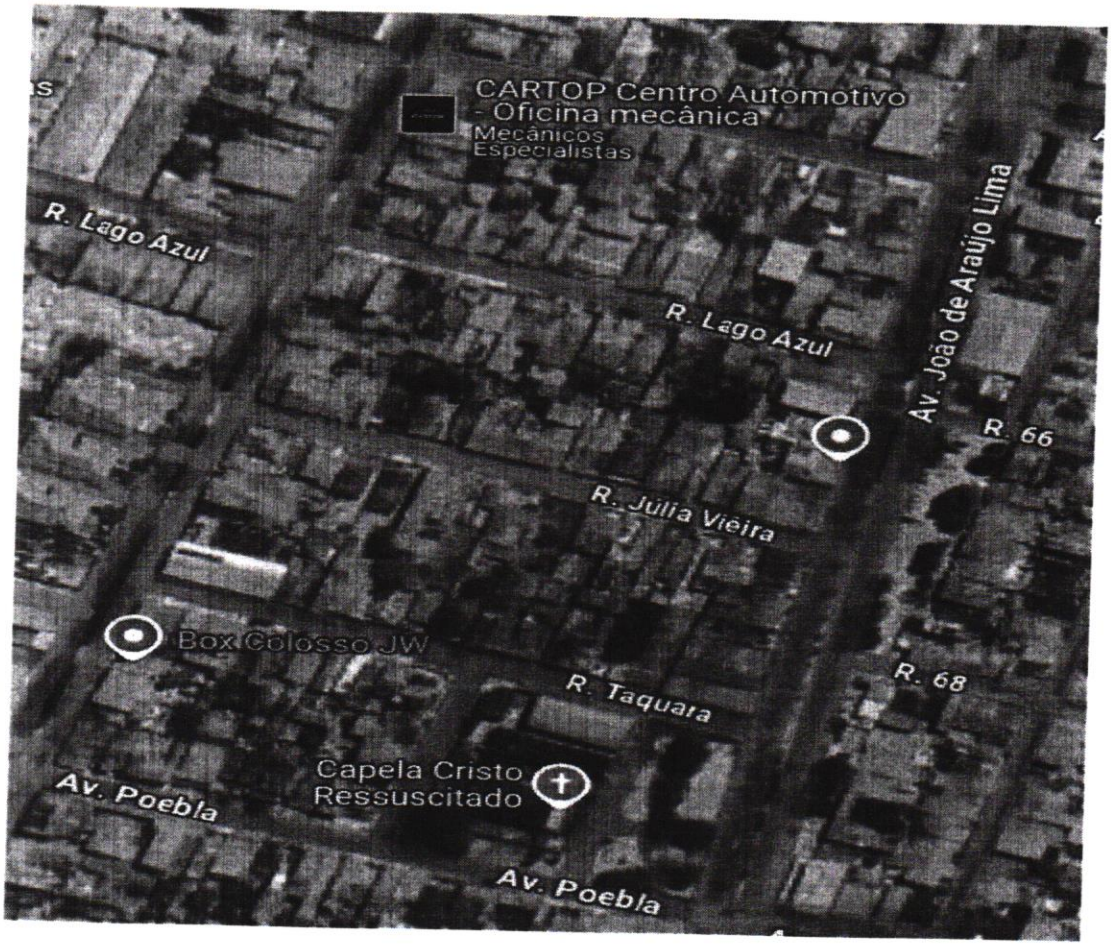

LUIZ SÉRGIO
VEREADOR- PSB