VEREADOR
BRUNO
MORAES

INDICAÇÃO Nº ___/2025

"Indica a necessidade de desentupimento do esgoto, serviços de limpeza e recuperação asfáltica da Rua Monte Castelo, localizada no Bairro Juarez Távora, em Rio Branco/AC."

O Vereador Bruno Moraes, no uso de suas atribuições legais e regimentais, com fundamento no art. 108 do Regimento Interno da Câmara Municipal de Rio Branco, vem apresentar a seguinte:

INDICAÇÃO

Indica ao Excelentíssimo Senhor Prefeito de Rio Branco, que sejam realizadas, com urgência, as seguintes ações na Rua Monte Castelo, Bairro Juarez Távora:

1. Desentupimento imediato da rede de esgoto, eliminando riscos de alagamentos, contaminações e mau cheiro;

2. Limpeza completa da via e áreas adjacentes, com retirada de entulhos e descarte adequado dos resíduos;

3. Recuperação asfáltica da Rua Monte Castelo, por meio de tapa-buracos ou recapeamento, assegurando condições adequadas de tráfego.

JUSTIFICATIVA

A presente indicação é fruto de solicitação popular da comunidade do Bairro Juarez Távora, que enfrenta diariamente sérios transtornos na Rua Monte

Castelo, devido ao esgoto entupido, ao acúmulo de lixo e entulhos e às más condições do asfalto.

Essa situação representa uma ameaça direta à saúde pública, pois favorece a proliferação de insetos, roedores e doenças infectocontagiosas. Além disso, a precariedade da via prejudica a mobilidade urbana, trazendo riscos de acidentes e dificultando o deslocamento de veículos e pedestres, especialmente crianças e idosos.

É importante ressaltar que a Rua Monte Castelo é uma das vias mais utilizadas do bairro, servindo de acesso para diversas famílias da região. A ausência de manutenção adequada agrava os problemas sociais e ambientais e compromete a qualidade de vida da comunidade local.

Diante disso, solicitamos que a Prefeitura adote providências imediatas para garantir infraestrutura, saúde, segurança e dignidade aos moradores do Bairro Juarez Távora.

Sala das Sessões, ___ de _____ de 2025.

BRUNO MORAES
Vereador de Rio Branco

VEREADOR
BRUNO
MORAES

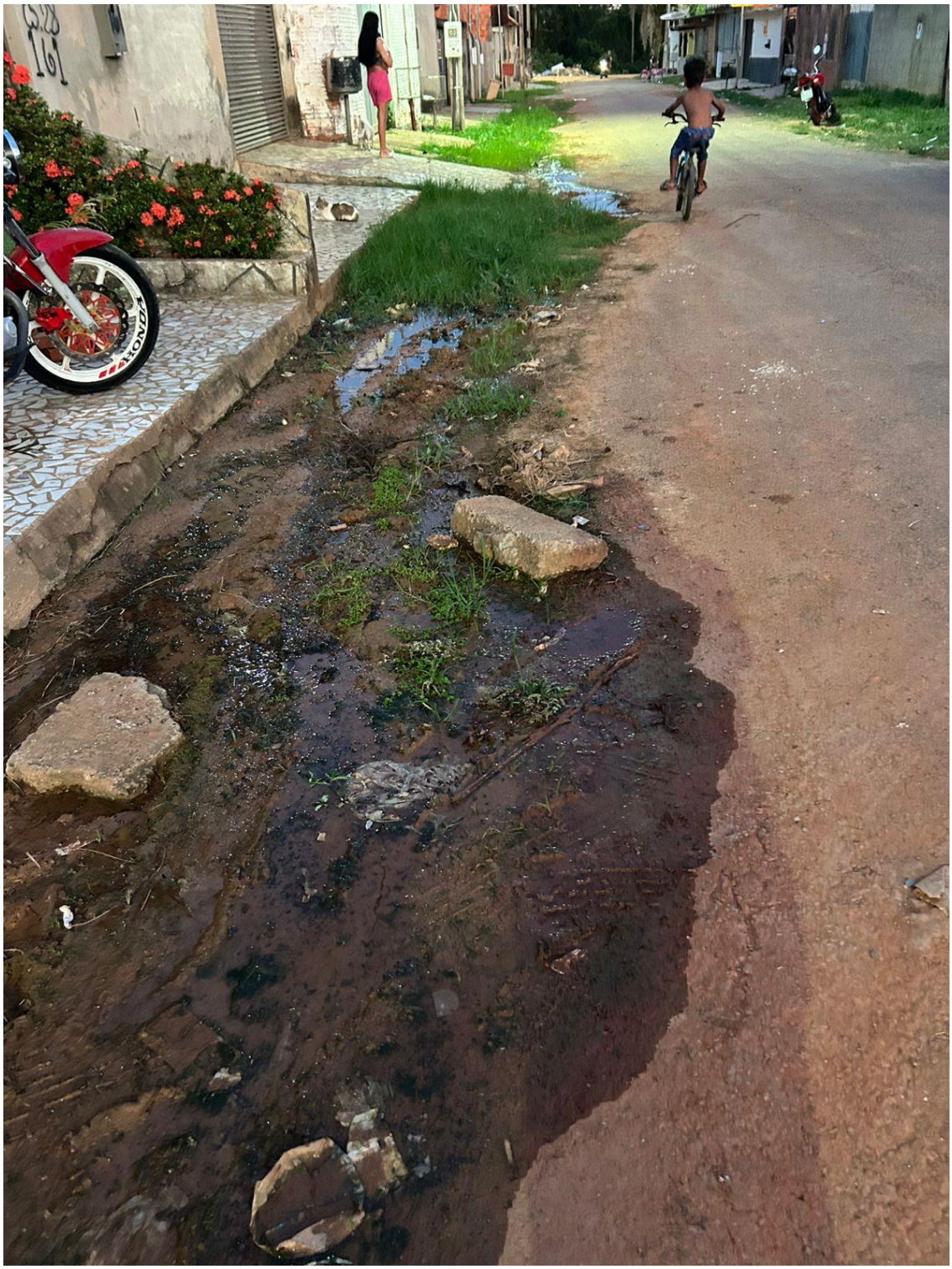

GABIENTE DO VEREADOR BRUNO MORAES
RUA ANTUNES DE ALENCAR, 105, BOSQUE – RIO BRANCO/AC
vereadorbruno11@gmail.com | (68) 9 9234-4774

Valorizando nossa gente!

VEREADOR
BRUNO
MORAES



GABIENTE DO VEREADOR BRUNO MORAES
RUA ANTUNES DE ALENCAR, 105, BOSQUE – RIO BRANCO/AC
vereadorbruno11@gmail.com | (68) 9 9234-4774

Valorizando nossa gente!

VEREADOR
BRUNO
MORAES



GABIENTE DO VEREADOR BRUNO MORAES
RUA ANTUNES DE ALENCAR, 105, BOSQUE – RIO BRANCO/AC
vereadorbruno11@gmail.com | (68) 9 9234-4774

Valorizando nossa gente!

VEREADOR
BRUNO
MORAES



GABIENTE DO VEREADOR BRUNO MORAES
RUA ANTUNES DE ALENCAR, 105, BOSQUE – RIO BRANCO/AC
vereadorbruno11@gmail.com | (68) 9 9234-4774

Valorizando nossa gente!