ESTADO DO RIO GRANDE DO SUL
CÂMARA MUNICIPAL DO RIO GRANDE

INDICAÇÃO Nº712/2023

Protocolo Nº 4906

ATA	
EXPEDIENTE / /2021	———
APROVADO EM / /2021	———
REJEITADO EM / /2021	
ARQUIVO	

Exmo Sr. Presidente,

O Vereador abaixo assinado, solicita após ouvida a Casa na forma regimental, que seja encaminhado ao Executivo Municipal, para que através da Secretaria competente, sejam feitas, alguma melhorias na escola ***Municipal Altamir de Lacerda Nascimento - EMEF***, situada na Rua Dr. Raul Pila, Vila Bernadeth, Cfe. segue:

- Reforma de Duas Salas de Aula;
- Troca do Telhado da Quadra de Esportes;
- Brinquedos Novos para a Pracinha infantil;

VISTO

Presidente

ESTADO DO RIO GRANDE DO SUL
CÂMARA MUNICIPAL DO RIO GRANDE

INDICAÇÃO Nº /2023

Protocolo N°

			ATA
EXPEDIENTE	/	/2021	
APROVADO EM	/	/2021	
REJEITADO EM	/	/2021	
ARQUIVO			

Adaptação nas estruturas da Escola para alunos cadeirantes.

JUSTIFICATIVA:

Para melhorar a acessibilidade de pais, alunos e professores.

Na certeza de contar com o apoio dos nobres pares, na aprovação da presente proposição, desde já agradeço.

Vereador LARY

Partido CIDADANIA 23

Rio Grande, 4 de Dezembro de 2023.

VISTO

Presidente

Indicação para melhorias da E.M.E.F Altamir de Lacerda Nascimento



Endereço: Rua Dr. Raul Pila, Vila Bernadeth, Rio Grande - RS

Indicação para melhorias da E.M.E.F Altamir de Lacerda Nascimento

Teto com forro caindo

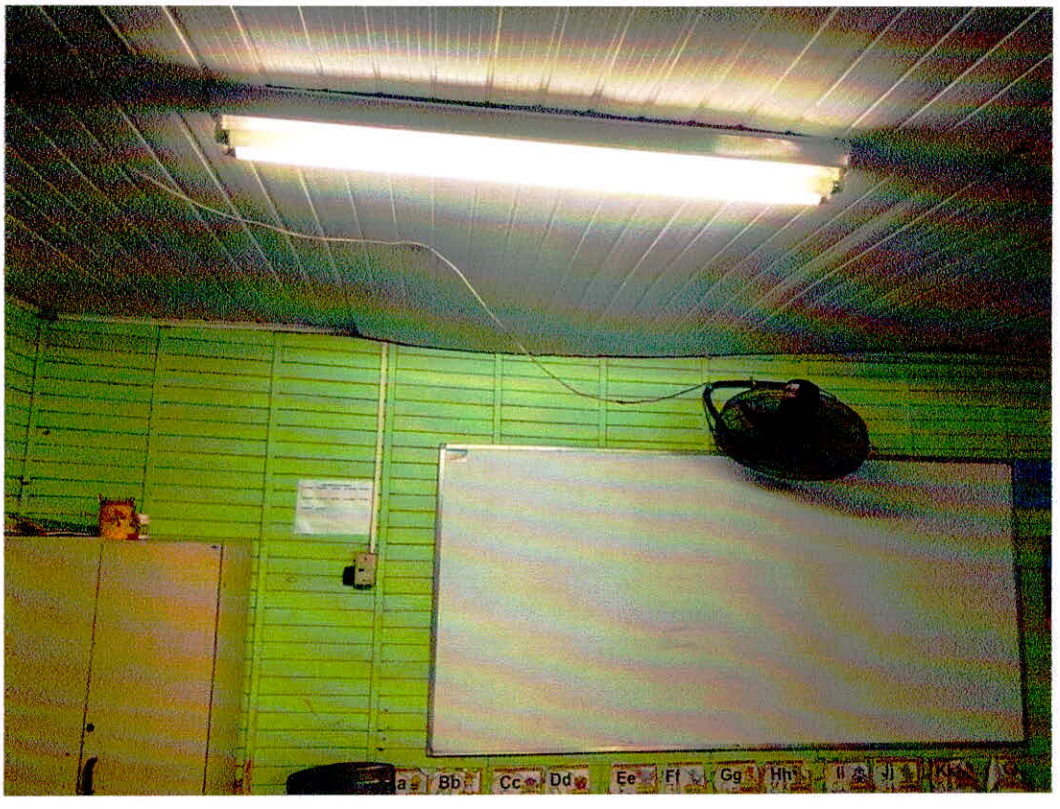

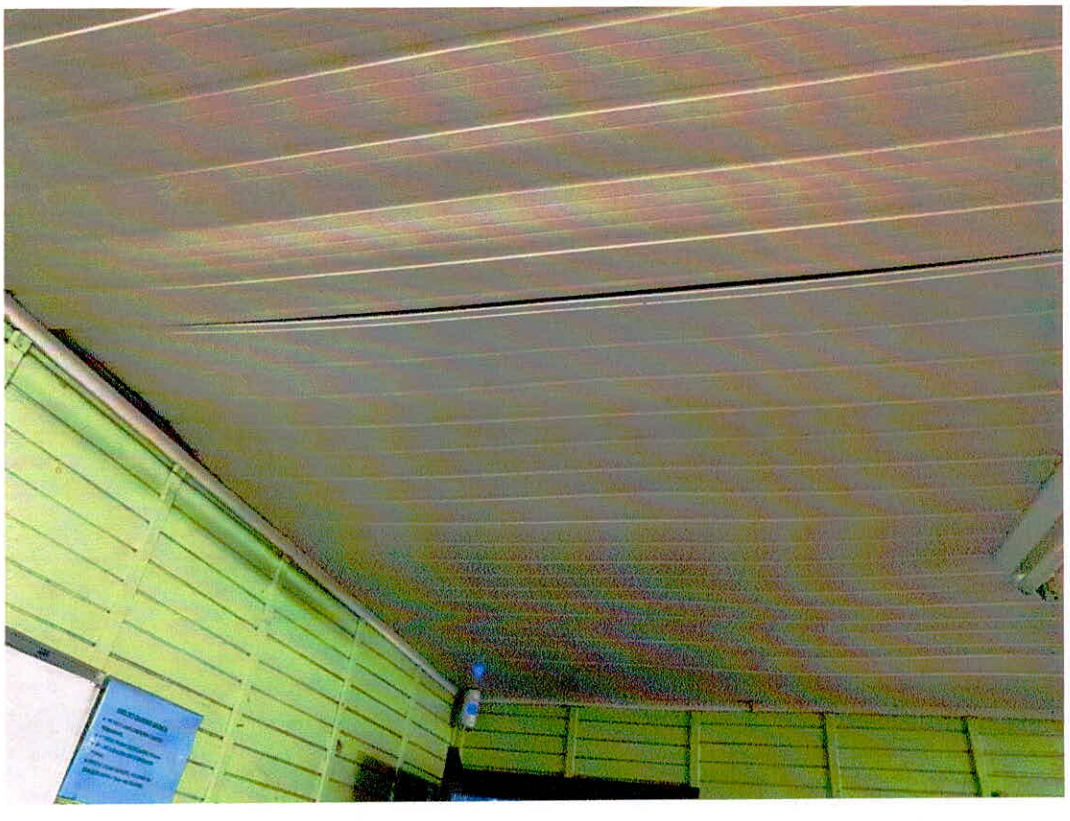

Indicação para melhorias da E.M.E.F Altamir de Lacerda Nascimento

Piso com madeira podre



Indicação para melhorias da E.M.E.F Altamir de Lacerda Nascimento

Paredes com madeira podre



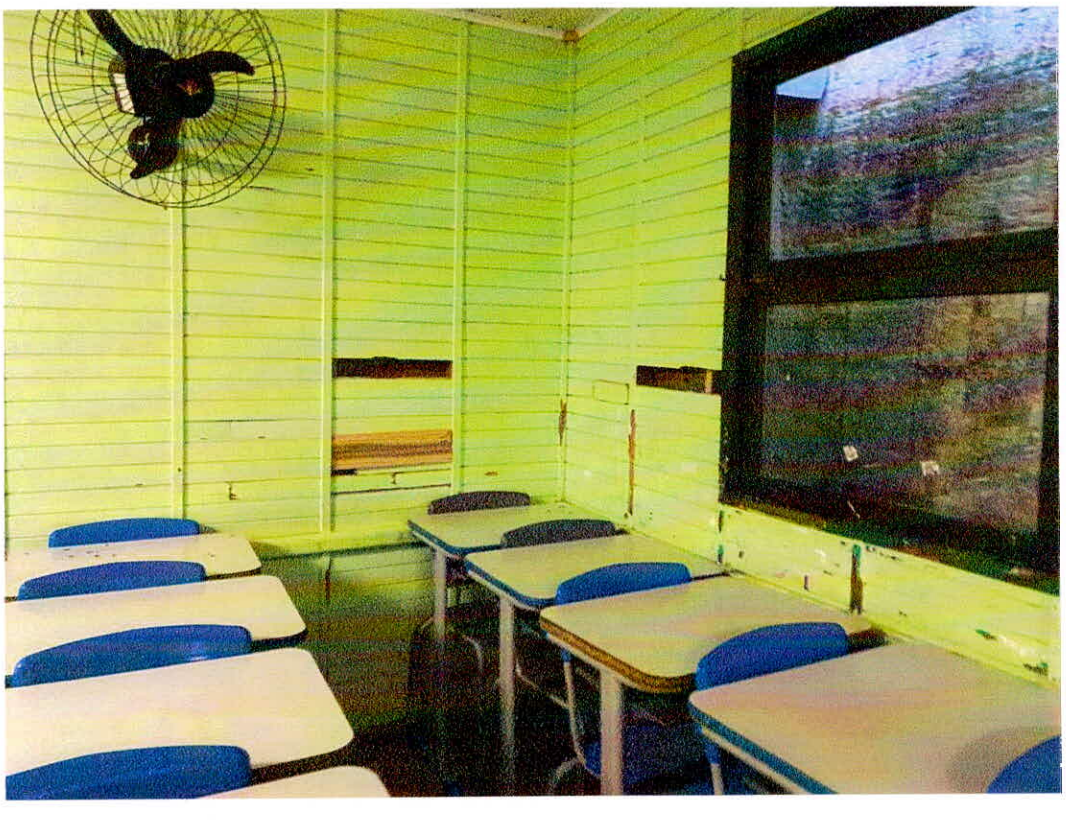

Indicação para melhorias da E.M.E.F Altamir de Lacerda Nascimento

Reforma de uma sala de aula extremamente deteriorada

Paredes com madeira podre



Indicação para melhorias da E.M.E.F Altamir de Lacerda Nascimento

Os brinquedos de pracinha que aqui se encontram, estão com madeiramento podre por conta de serem muito antigos.





