PODER LEGISLATIVO
CÂMARA MUNICIPAL DE PORTO VELHO
GABINETE DO VEREADOR PEDRO GEOVAR

VEREADOR PEDRO GEOVAR

Pedido de providência n° 450/2025 CMPV-GVPG

Ao Excelentíssimo Senhor Presidente da Câmara Municipal,

O Vereador que esta subscreve, requer que após a tramitação regimental, seja encaminhado ao **Secretario Municipal de Infraestrutura, Thiago Felipe Cantanhede Pacheco, com posterior envio à Secretaria Municipal de Infraestrutura – SEINFRA**, para que seja atendida a seguinte solicitação:

- **Solicitação de manutenção de via pública, limpeza, capina, roço e retirada de lixo, no endereço: Rua Emídio Alves Feitosa entre Av. 7 de Setembro e Av. José Vieira Caúla, bairro: Agenor de Carvalho, em Porto Velho/RO.**

JUSTIFICATIVA

A solicitação se baseia dada a atual situação da área que encontra-se em estado crítico, com diversos pontos da via tomados por mato alto e grande acúmulo de resíduos, principalmente na esquina, onde se concentra a maior quantidade de vegetação e descarte irregular de lixo.

O mato avançou completamente sobre as calçadas, impedindo a passagem segura de pedestres, que são forçados a caminhar à beira da rua, o que representa um risco à integridade física, especialmente por se tratar de uma avenida de alto fluxo de veículos. Além disso, a vegetação prejudica a visibilidade dos motoristas, aumentando a chance de acidentes.

O acúmulo de lixo em toda a via, somado ao matagal, tem causado mau cheiro, atraído insetos e animais peçonhentos, e contribuído para um cenário de abandono urbano, afetando diretamente a qualidade de vida dos moradores e de quem transita pela região.

Diante disso, solicitamos a intervenção urgente da equipe responsável para a execução dos serviços mencionados e a inclusão da área em um cronograma regular de manutenção, garantindo a preservação do espaço público e a segurança da população.

Solicito também que seja autorizado informar a este gabinete as providências tomadas com relação ao pleito, para justamente comunicar à comunidade envolvida as ações do Executivo Municipal.

Sala das Sessões, 18 de Agosto de 2025.

Documento assinado digitalmente.Acesse https://epmpv.portovelho.ro.gov.br/?a=autenticidade e informe o e-DOC 37EF30B2

(assinado eletronicamente)

PEDRO GEOVAR

Vereador - Partido Progressista/ PP

ANEXO

<table>
<tr>
<td></td>
<td></td>
</tr>
<tr>
<td>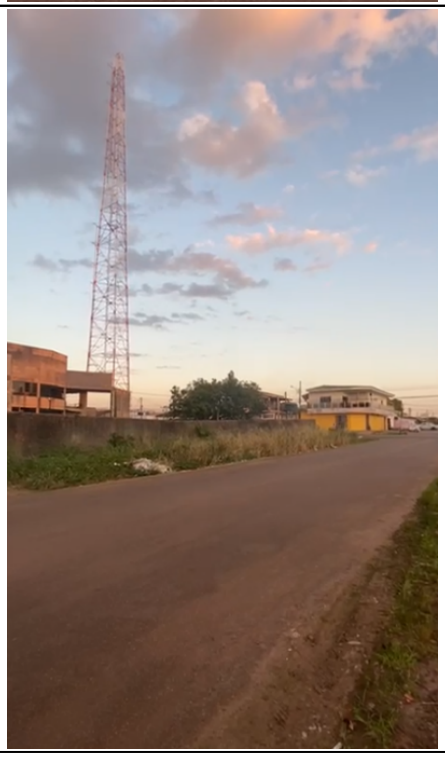</td>
<td></td>
</tr>
</table>

Assinado por **Pedro Geovar Ribeiro Júnior** - VEREADOR - Em: 19/08/2025, 10:04:04

Documento assinado digitalmente.Acesse https://epmpv.portovelho.ro.gov.br/?a=autenticidade e informe o e-DOC 37EF30B2