Câmara Municipal de Cascavel
ESTADO DO PARANÁ

CÂMARA MUNICIPAL DE CASCAVEL
Recebido em 19/10/18
Protocolo

INDICAÇÃO Nº 935 , DE 2018.
(Proponente: Vereador Jeferson Cordeiro/PSL)

Excelentíssimo Senhor Presidente da Câmara Municipal de Cascavel.

INDICA, nos termos que regem o art. 116 do Regimento Interno desta Casa de Leis, seja encaminhado expediente ao Poder Público Municipal, perante a Secretaria Municipal do Meio Ambiente, solicitando que realize roçada na Avenida das Torres, entre os Bairros Floresta e Riviera.

É a Indicação. Sala das Sessões.
Cascavel, 19 de outubro de 2018.

Jeferson Cordeiro
Vereador/PSL

Justificação

É necessária a limpeza do local, pois o mato se encontra demasiadamente alto. Em virtude disso é considerável o aumento de animais peçonhentos e grande risco de assaltos, gerando na população insegurança.

Segue em anexo fotos do local.

Espero, contar com a atenção do Poder Executivo a esta solicitação, e aguardo resposta para darmos retorno à população.

CONFERIDO DIRETORIA LEGISLATIVA

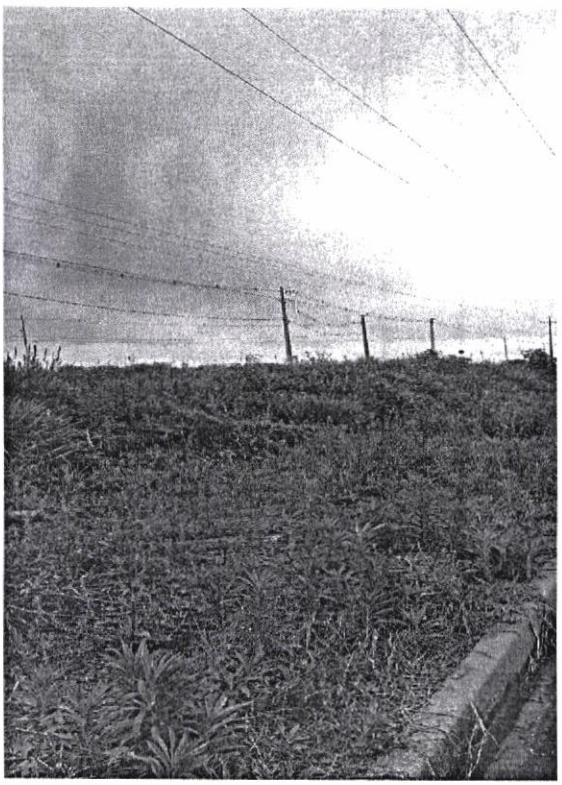

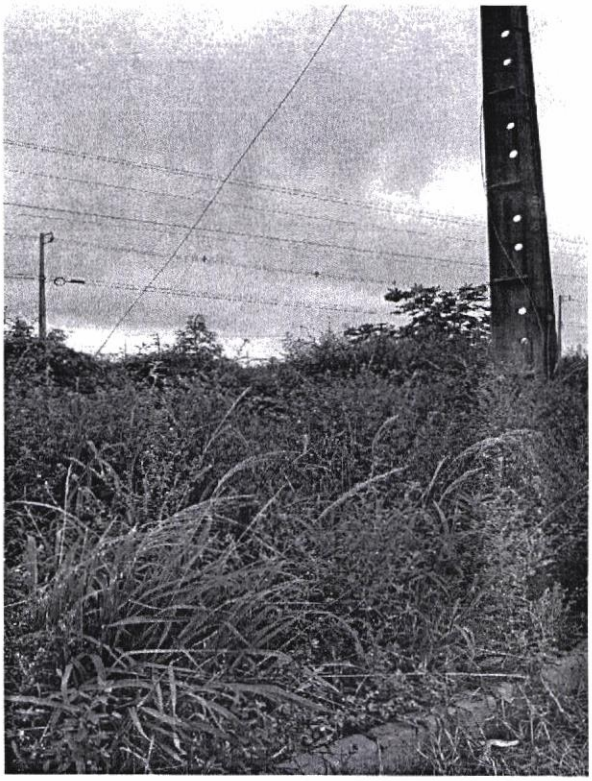

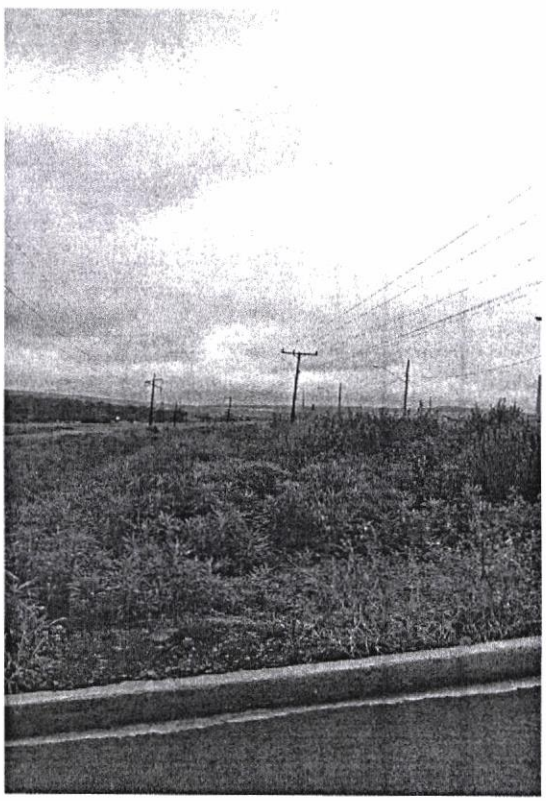

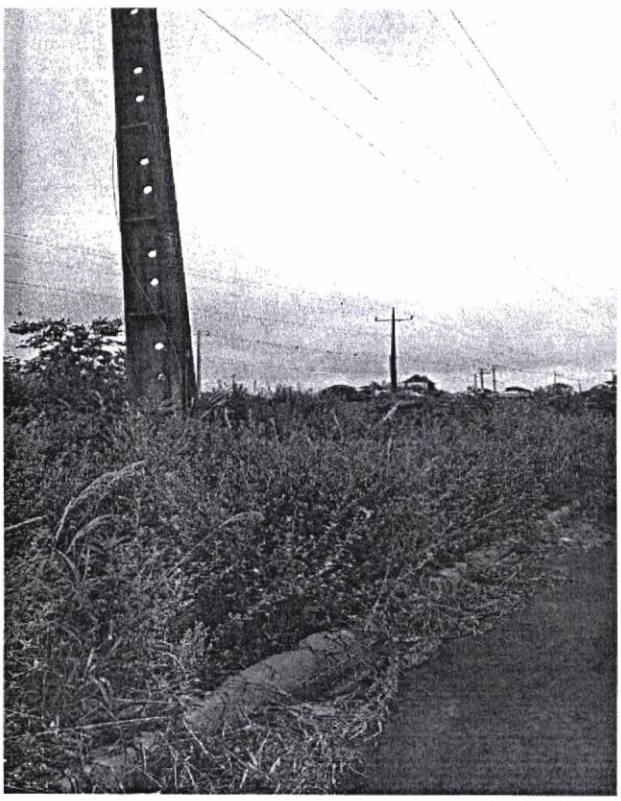

Rua Pernambuco 1843 – Centro – CEP 85810-021 – Cascavel – Paraná Fone (45) 3321-8800
Fax (45) 3321-8881 – www.camaracascavel.pr.gov.br – E-mail: admin@camaracascavel.pr.gov.br