**REQUERIMENTO N.º 663 /2016**
**VERSÃO: Colocação de Bloquetes de Concreto**
**AUTORIA: Vereador Marcos Oliveira**
**REQUERIDO: Mesa Diretora**

PROCESSO DE VOTAÇÃO
TURNO ÚNICO: (X) Aprovado
16 / 11 / 2016 ( ) Rejeitado

Presidente

Requeiro à Mesa, na forma regimental, ouvido o Plenário, seja requisitada ao Excelentíssimo Senhor Prefeito Municipal, Olavo Remígio Condé, junto aos órgãos competentes, a colocação de bloquetes de concreto na Rua Marquês de Pombal, no Bairro JK, nas proximidades da Igreja de Deus no Brasil.

**Justificativa:**

Os moradores da Rua Marquês de Pombal, no Bairro JK, sofrem com muita poeira no período de estiagem e lama no período chuvoso.

Termos em que
Pede e Espera Deferimento.

Paracatu – Minas Gerais, 27 de outubro de 2016.

**VEREADOR MARCOS OLIVEIRA**

CAMARA MUN. DE PARACATU - MG
PROTOCOLO Nº 1795
RECEBIDO EM 03-11-16
HORÁRIO 17:21
RESPONSÁVEL

DE DENTRO PARA FORA →

BEIRA É AMA, QUANDO CHOVE.

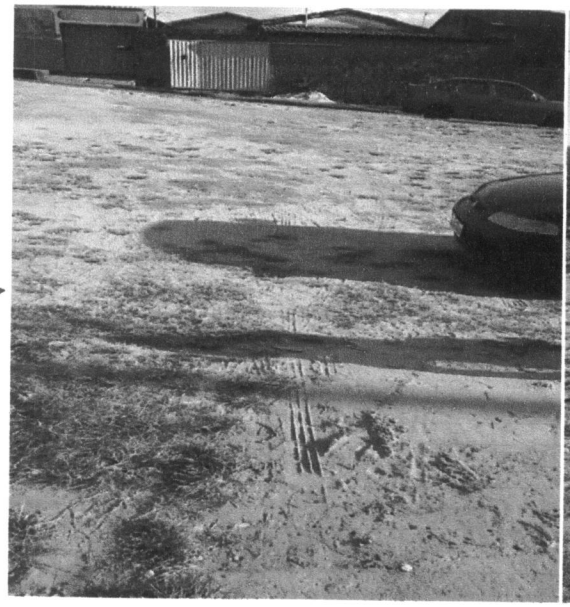

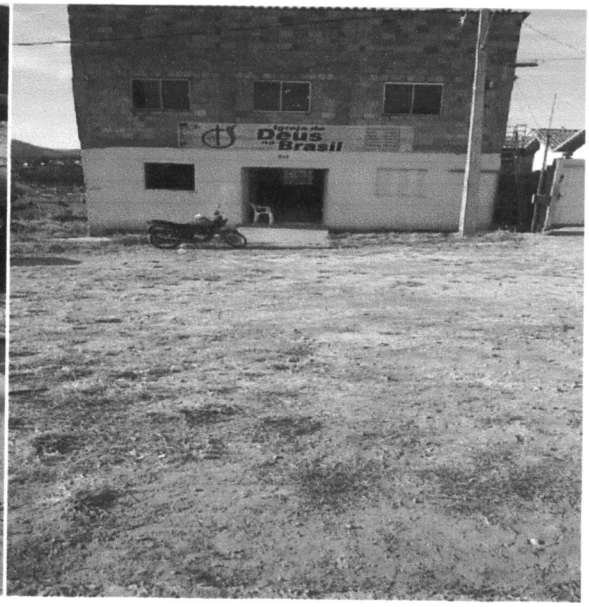


← 12 x 17,5 M²



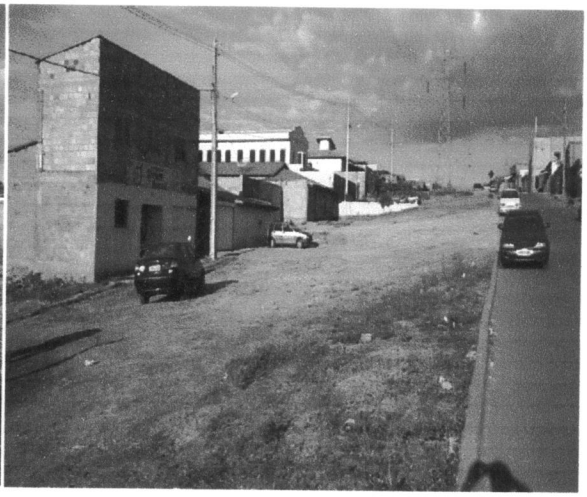

FOGUETES LOTES ACIMA →

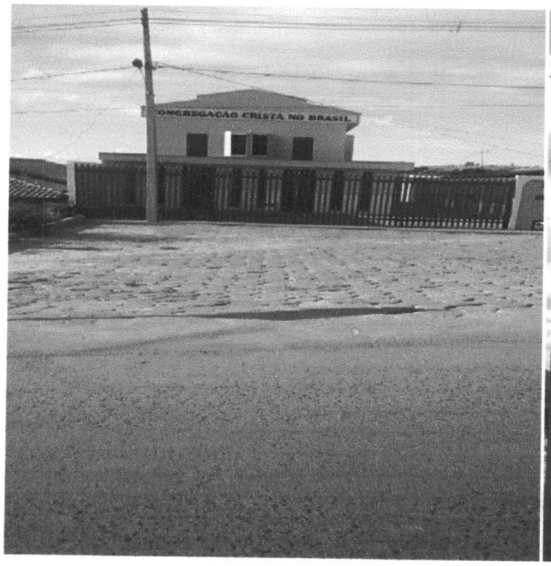





← ATUAL FACHADA

RUA: Marquês de Pombal 511 Bairro JK, Situação caótica com: poeira e lama,Tamanho 12x17.5
Contato Pr. Elias 999661475.