Câmara Municipal de Conselheiro Lafaiete

ESTADO DE MINAS GERAIS

EXPEDIENTE
13 05 2025

INDICAÇÃO Nº 1629/2025

ASSUNTO: NECESSIDADE DE DETERMINAR AO SETOR COMPETENTE QUE PROCEDA COM O DESBASTE DA VEGETAÇÃO NO "VAGÃO DO CANTINHO DO ARTESANATO", LOCALIZADO NA PRAÇA DO CRISTO, NO BAIRRO SANTA EFIGÊNIA.

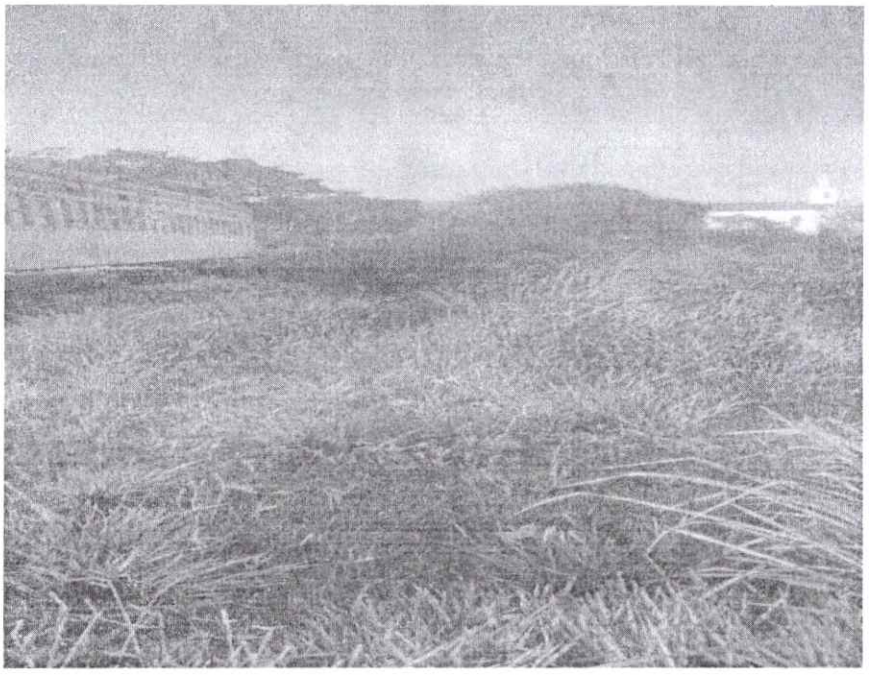

Câmara Municipal de Conselheiro Lafaiete-MG
-09-Mai-2025-16:08-061945-1/2

Exmo. Sr. Presidente,

Apresento a V.Exa., nos termos do Art. 191 do Regimento Interno, a presente Indicação, a ser encaminhada a quem de direito, sugerindo a necessidade acima mencionada, tendo em vista tratar-se de um atendimento à comunidade.

SALA DAS SESSÕES, 08 DE MAIO DE 2025.

VEREADOR SAMUEL CARLOS DE SOUZA