**REQUERIMENTO Nº** 003/2023

Requeiro à Mesa, ouvido o plenário, respeitadas as formalidades regimentais, que seja feito um veemente apelo ao Exmo. Sr. Prefeito MARINALDO ROSENDO DE ALBUQUERQUE , como também a secretária de educação, Sr. Arleide de Albuquerque Guerra para que agilize as reformas prediais das instituições de ensino, tudo conforme fotos em anexo.

**JUSTIFICATIVA**

Justificava oral.

Sala das sessões da Câmara, 15 de fevereiro de 2023.

Maria da Conceição A.S. de Santana

Vereadora autora

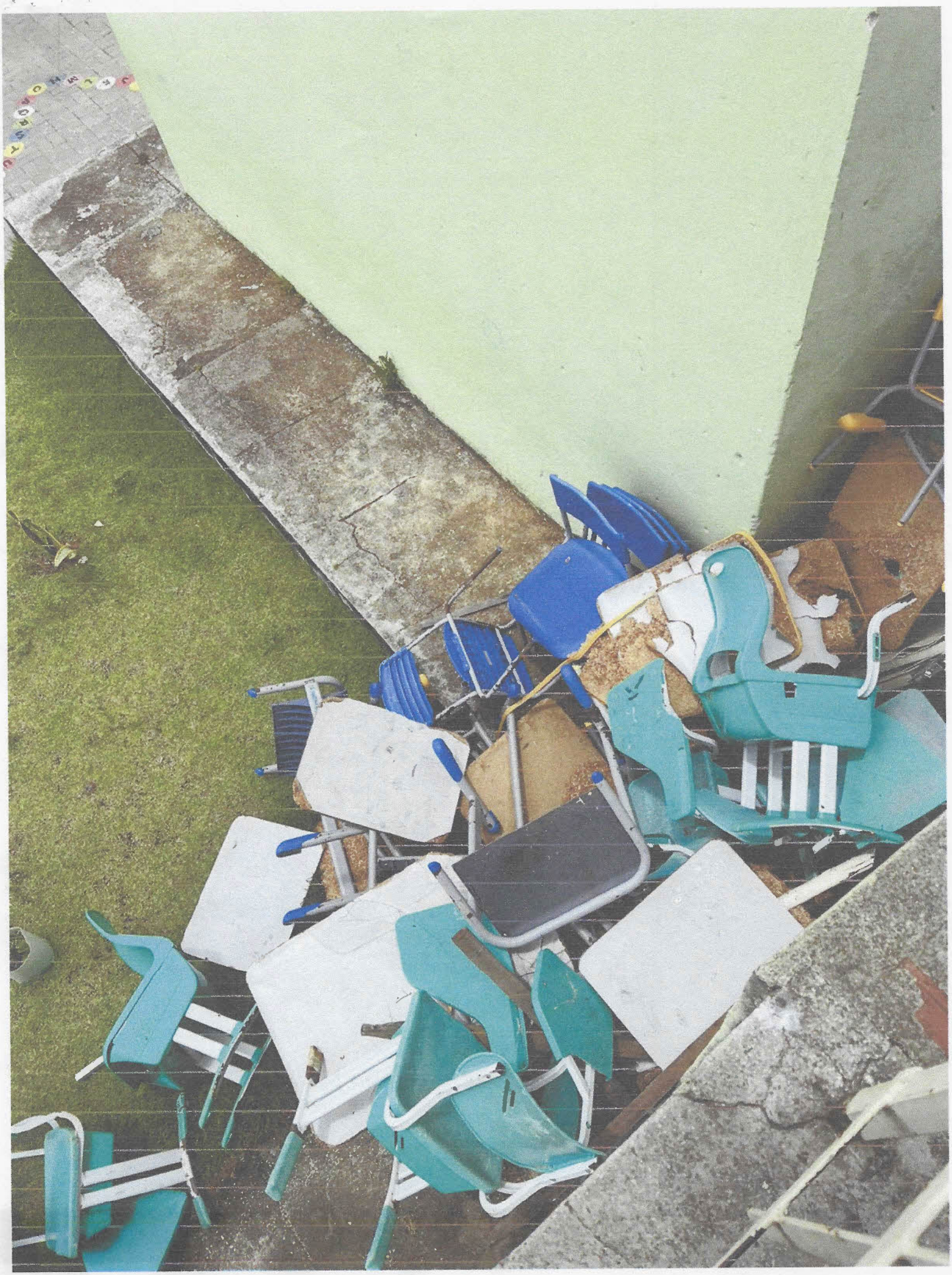




12:47





ESCOLA
MUNICIPAL MARIA EMILIA

