Câmara Municipal de Castro

ESTADO DO PARANÁ

Indicação n.º 12 de 2025

SÚMULA: Indica a necessidade de instalação e substituição de pontos de ônibus nas localidades: Campina do Elias, Passo dos Bois, Itaponhacanga e Vila Esperança, neste Município.

SenhorPresidente,

Indico ao Prefeito Municipal e ao Secretário de Infraestrutura e Meio a necessidade de instalação e substituição de pontos de ônibus nas localidades: Campina do Elias, Passo dos Bois, Itaponhacanga e Vila Esperança, neste Município, pois em vários lugares onde existem, estão em situações precárias.

JUSTIFICATIVA

A presente indicação tem como objetivo solicitar a instalação e substituição de vários pontos de ônibus, linha escolar, na localidade da Campina do Elias, sendo 3 nessa localidade que precisam ser substituídos e reinstalados, conforme anexo. No Passo dos Bois, indica-se a instalação de mais um ponto, próximo ao rancho AJH. Na Itaponhacanga, é necssário substituir um ponto danificado e instalar um novo em frente ao secador e na Vila Esperança, além de instalar um novo em frente à residencia da senhora Elizane do Carmo (ponto de referência).

Documento assinado no Dropsigner. Para validar o documento e suas assinaturas acesse https://www.dropsigner.com/validate/4HCFF-98V8F-RXVCG-G7GVL.

Essas necessidades são colocadas justamente para os dias chuvosos, onde as crianças e adolescentes precisam ficar para aguardar a chegada do ônibus escolar. Esses são apontamentos de melhorias relevantes sugeridos pelos moradores das regiões, visto que é preciso fornecer locais adequados que possam assegurar a segurança e a integridade das pessoas.

Portanto, para que possam ser atendidas as demandas da população, indica-se a instalação dos novos pontos de ônibus, como também a substituição dos existentes referenciados nesta Indicação.

Sala das Sessões da Câmara Municipal, em 27 de janeiro de 2.025.

Documento assinado eletronicamente por **João Paulo Machado**, **Vereador da Câmara Municipal de Castro**, conforme autorizado pela Resolução nº 07/2021.

Assinado eletronicamente por:
João Paulo Machado
Data: 27/01/2025 16:59:19 -03:00

Dropsigner
powered by Lacuna Software

João Paulo Machado
Vereador

Documento assinado no Dropsigner. Para validar o documento e suas assinaturas acesse https://www.dropsigner.com/validate/4HCFF-98V8F-RXVCG-G7GVL.

CROQUI



PONTO NOVO -CAMPINA DO ELIAS



SITUAÇÃO ATUAL DO PONTO EM QUESTÃO



PONTO NOVO - SUBSTITUIÇÃO -CAMPINA DO ELIAS

Documento assinado no Dropsigner. Para validar o documento e suas assinaturas acesse https://www.dropsigner.com/validate/4HCFF-98V8F-RXVCG-G7GVL.



SITUAÇÃO ATUAL DO PONTO EM QUESTÃO



PONTO NOVO - SUBSTITUIÇÃO -CAMPINA DO ELIAS



SITUAÇÃO ATUAL DO PONTO EM QUESTÃO

Documento assinado no Dropsigner. Para validar o documento e suas assinaturas acesse https://www.dropsigner.com/validate/4HCFF-98V8F-RXVCG-G7GVL.

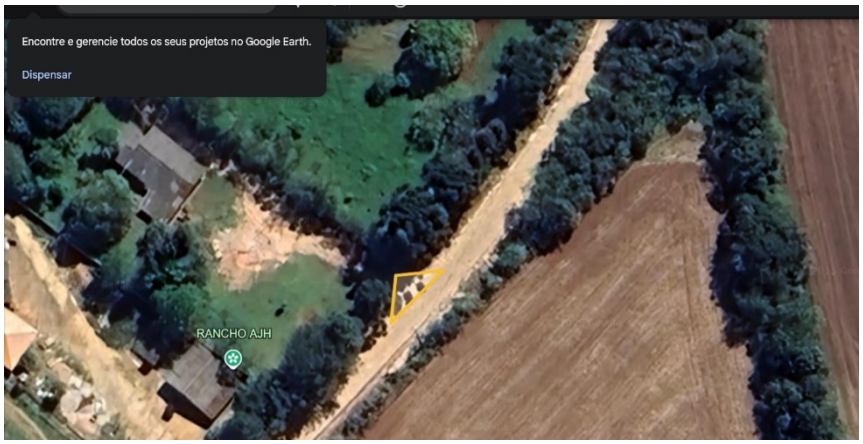

PONTO NOVO NO PASSO DOS BOIS

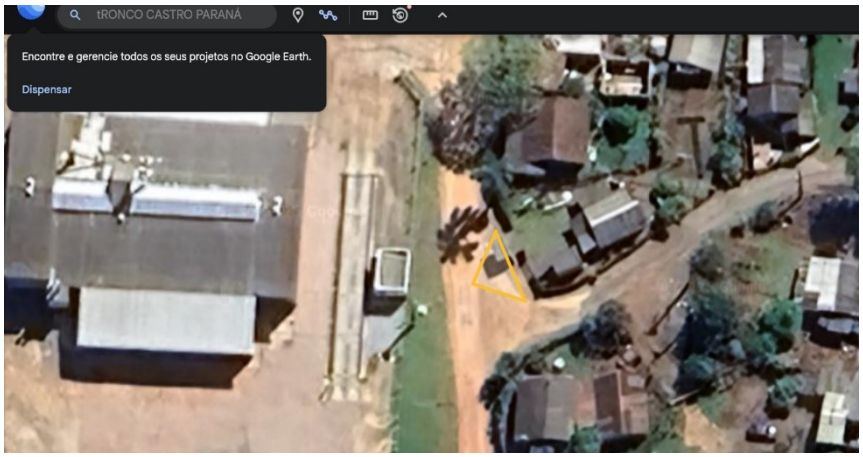

PONTO NOVO - ITAPONHACANGA – SUBSTITUIÇÃO



SITUAÇÃO ATUAL DO PONTO EM QUESTÃO

Documento assinado no Dropsigner. Para validar o documento e suas assinaturas acesse https://www.dropsigner.com/validate/4HCFF-98V8F-RXVCG-G7GVL.



PONTO NOVO – ITAPONHACANGA – PROX AO SECADOR



PONTO NOVO – VILA ESPERANÇA – FRENTE CASA DA SENHORA ELIZANE DO CARMO

Documento assinado no Dropsigner. Para validar o documento e suas assinaturas acesse https://www.dropsigner.com/validate/4HCFF-98V8F-RXVCG-G7GVL.

MANIFESTO DE ASSINATURAS

Código de validação: 4HCFF-98V8F-RXVCG-G7GVL

Tipo de assinatura: Avançada

Esse documento foi assinado pelos seguintes signatários nas datas indicadas (Fuso horário de Brasília):

✔ João Paulo Machado em 27/01/2025 16:59 - Assinado eletronicamente

Endereço IP	Geolocalização
179.189.26.169	Não disponível

Autenticação	joaopaulo@castro.pr.leg.br (Verificado)
Login	

t/bZxobVLfnzibGof5BmOJ+MY3uSctbUAIsFCQNUGAs=

SHA-256

Para verificar as assinaturas, acesse o link direto de validação deste documento:

https://www.dropsigner.com/validate/4HCFF-98V8F-RXVCG-G7GVL

Ou acesse a consulta de documentos assinados disponível no link abaixo e informe o código de validação:

https://www.dropsigner.com/validate