Estado do Rio de Janeiro
CÂMARA MUNICIPAL DE PIRAÍ
Gabinete do Presidente

Protocolo

00907/2023
Nº do Processo

NOME Ricardo Campos Passos
ESPÉCIE Ofício nº 092/2023
DATA 02.05.2023
ASSUNTO Encaminha Cientificação de Matéria

D. ANEXOS

DISTRIBUIÇÕES

EMITENTE	DATA	DESTINATÁRIO
Protocolo	02.05.2023	Subdiretora Legislativa
Subdiretora Legislativa	03.05.2023	Arquivo

PREFEITURA DE PIRAÍ
TRABALHANDO COM DIÁLOGO
GABINETE DO **PREFEITO**

CÂMARA MUNICIPAL DE PIRAÍ
Protocolo Nº 00907/2023
02 MAI 2023
Assinatura:

OFÍCIO Nº 092/2023

Piraí-RJ, 28 de abril de 2023.

C.M.P - PIRAÍ-RJ.
Processo nº 00907-2023
Rubrica - Fls 02

Exmo. Senhor Presidente

Vimos através do presente, encaminhar a Vossa Excelência resposta ao Requerimento aprovado pelo Plenário deste Poder Legislativo, conforme abaixo discriminado:

Requerimento nº 047/2023

Autor: **José Paulo Carvalho de Oliveira**

Objeto: Solicita informações sobre compras de imóveis no ano de 2022 até a presente data.

Considerações:

Submetido o Requerimento à Secretaria Municipal de Administração, segue anexo Memorando nº 047/2023 em resposta ao que restou proposto.

Sem mais para o momento, renovamos protestos de elevada estima e consideração.

Atenciosamente.

RICARDO CAMPOS PASSOS
Prefeito Municipal

A Sua Excelência o Senhor
Vereador MÁRIO HERMÍNIO DA SILVA CARVALHO
Presidente da Câmara Municipal de Piraí
PIRAÍ – RJ.

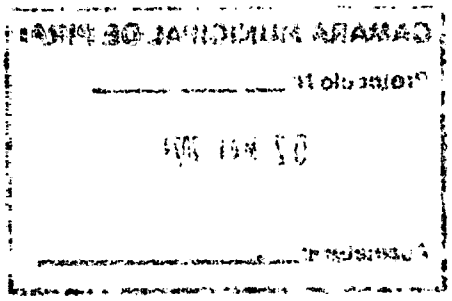

PMP - PIRAÍ - RJ
Processo nº 006297
Rubrica Fls. 05

Memorando n. 047/SMA/2023

Piraí, 27 de abril de 2023.

C.M.P - PIRAÍ-RJ.
Processo nº 00907/2023
Rubrica Fls 03

Do: Exmo. Sr. Secretário Municipal de Administração de Piraí
Sr. Daniel Miceli de Freitas

Ao: Exmo. Sr. Secretário Municipal de Governo
Sr. Kleber Luis de Sousa

Assunto: Informação (PRESTA)

Referência: Memorando n. 036/2023 – Requerimento n. 047/2023

Exmo Sr. Secretário Municipal;

Cumprimentando-o cordialmente, venho perante V.Ex.a., em atendimento ao expediente acima referenciado, oriundo da Câmara Municipal de Piraí, sendo este o Requerimento n. 047/2023 de titularidade do nobre Vereador José Paulo Carvalho de Oliveira, esclarecer que segundo pesquisas foram adquiridos por meio de desapropriação cerca de 06 (Seis) imóveis, seguindo os endereços abaixo indicados:

- Rua Moacir Barbosa n. 86, Bairro Centro, Piraí, RJ;
- Rua Moacir Barbosa n. 62, Bairro Centro, Piraí, RJ;
- Rua Manoel Barbosa Rego n. 03, Lote 39, Quadra 04, Loteamento Interlagos, Rosa Machado, Piraí, RJ;
- Rua Miguel Franco dos Santos, Lote 09, Quadra S, Loteamento Santa Martha, Piraí, RJ;
- Rua Dr. Luiz Antonio Garcia da Silveira, Unidade 01, Bairro Centro, Piraí, RJ;
- Rua Dr. Luiz Antonio Garcia da Silveira, Unidade 02, Bairro Centro, Piraí, RJ;

Quanto a existência de contratos, cabe esclarecer que se as aquisições se deram através de atos de desapropriação, inexiste a necessidade legal de elaboração de instrumento contratual.

PREFEITURA DE PIRAÍ
TRABALHANDO COM DIÁLOGO

SECRETARIA MUNICIPAL DE ADMINISTRAÇÃO

Certo do atendimento ao requerimento das informações solicitadas, encaminho o presente para adoção das medidas administrativas cabíveis.

Aproveito o presente para renovar votos de elevada estima e da mais distinta consideração.

Daniel Miceli de Freitas
Secretário Municipal de Administração

Daniel Miceli de Freitas
Secretário Mun. de Administração
Matrícula: 12.006

C.M.P -PIRAÍ-RJ
Processo nº 00907/2023
Rubrica _____ Fls 05

Ao Subdiretor Legislativo
Segue cientificação de matéria.

Em 02/05/2023

Leonardo Cecílio de Oliveira
Oficial Legislativo
Matr 2068-9

Ao Arquivo

Encaminho processo para digitalização, após encaminhar ao Assessor Político Legislativo para ciência aos Senhores Vereadores.

Em 03/05/23

Lilian Pereira
Matrícula 2089-0

Ao Chefe de Gabinete

Informo que foi dado ciência aos Senhores Vereadores, e inserido no SAPL.

Em ____/_____/_____

Ludmila Rosa Pereira
Assessor Político Legislativo
Mat. 2075-6

Ao Presidente

Informo que foram tomadas as providências solicitadas.

Em ____/_____/_____

Valcir Pereira de Vasconcellos
Chefe de Gabinete
Mat.2093-4