INDICAÇÃO Nº 2176/2025

Indica ao Prefeito a retirada de árvore seca localizada em calçada de via pública na Avenida dos Imigrantes, 866, no Jardim Eliza.

O Vereador que esta subscreve, no uso de suas atribuições legais e regimentais,

INDICA ao Excelentíssimo Senhor Prefeito de Foz do Iguaçu, que se digne

DETERMINAR à Secretaria competente estudo que viabilize a retirada de árvore seca localizada em calçada de via pública na Avenida dos Imigrantes, 866, no Jardim Eliza.

J U S T I F I C A T I V A

A árvore encontra-se visivelmente seca e comprometida, representando risco à segurança dos transeuntes, ciclistas e motoristas que circulam pela região. Em caso de queda, especialmente em dias de vento forte ou chuva, há possibilidade de causar acidentes com pedestres, danos a veículos e à infraestrutura urbana.

A remoção da árvore é uma medida preventiva necessária para evitar incidentes, além de contribuir para a preservação do ambiente urbano seguro e bem cuidado. Após a retirada, recomenda-se a substituição por uma nova muda, promovendo o replantio responsável e sustentável.

Sala das Sessões, 26 de junho de 2025.

Bosco Foz
Vereador

Assinado por 1 pessoa: JOÃO BOSCO DE OLIVEIRA MELO
Para verificar a validade das assinaturas, acesse https://fozdoiguacu.1doc.com.br/verificacao/F6A6-9232-AA9E-9253 e informe o código F6A6-9232-AA9E-9253

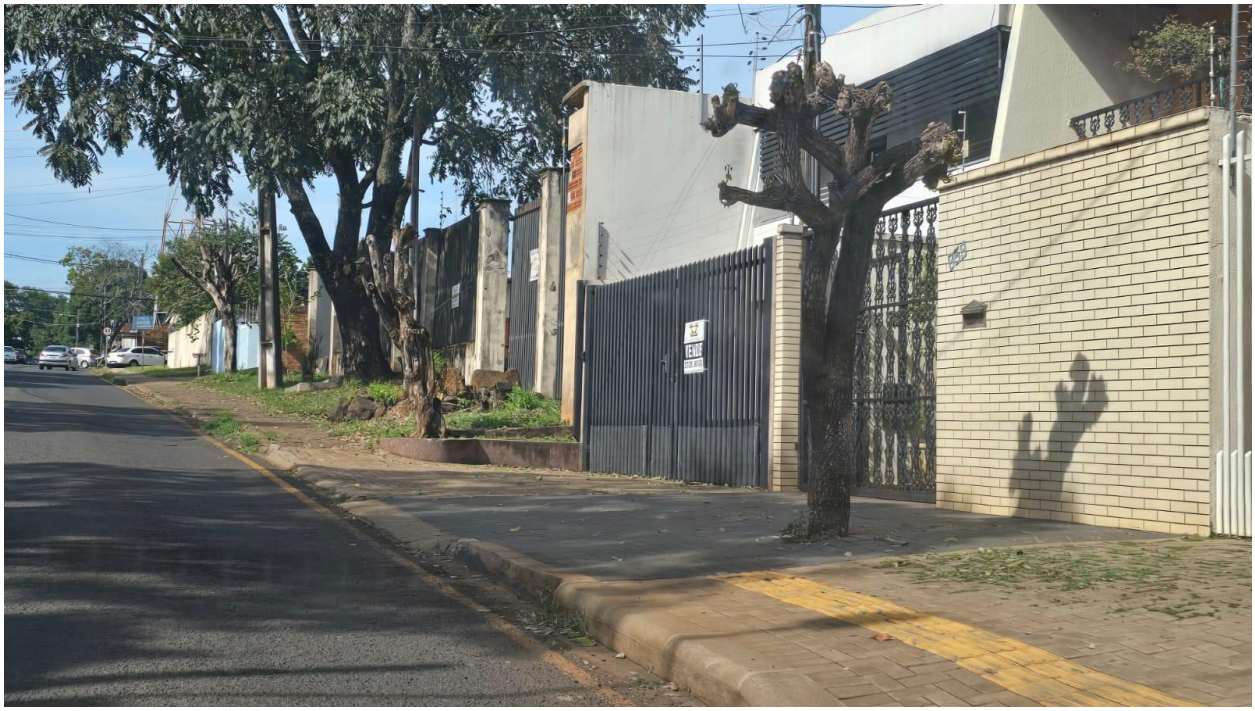

Assinado por 1 pessoa: JOÃO BOSCO DE OLIVEIRA MELO
Para verificar a validade das assinaturas, acesse https://fozdoiguacu.1doc.com.br/verificacao/F6A6-9232-AA9E-9253 e informe o código F6A6-9232-AA9E-9253

VERIFICAÇÃO DAS ASSINATURAS

Código para verificação: F6A6-9232-AA9E-9253

Este documento foi assinado digitalmente pelos seguintes signatários nas datas indicadas:

JOÃO BOSCO DE OLIVEIRA MELO (CPF 919.XXX.XXX-87) em 26/06/2025 09:16:58 GMT-03:00
Papel: Parte
Emitido por: Sub-Autoridade Certificadora 1Doc (Assinatura 1Doc)

Para verificar a validade das assinaturas, acesse a Central de Verificação por meio do link:

https://fozdoiguacu.1doc.com.br/verificacao/F6A6-9232-AA9E-9253