Indicação Nº /2025/GAB

Senhor presidente, senhoras e senhores vereadores,
Requeiro à Mesa, ouvido o Augusto e Soberano Plenário, na forma Regimental, oficie-se ao Excelentíssimo senhor Lorendan Melo – DD. Prefeito Municipal de Altamira, no sentido de determinar ao setor competente, a pavimentação asfáltica ou bloqueteamento, com infraestrutura, calçamento, linha d'água, galeria pluvial e acessibilidade no loteamento Airton Senna I, bairro da liberdade, nas Alamedas: Salomão com extensão 195 M, Deidieli com extensão de 290 M, Wallerson Castro com extensão 326 M, Anna Herenio com extensão 356 M, Castro Herenio com extensão 390 M. Totalizando 1.557 M conforme mapa em anexo.

JUSTIFICATIVA

Justificamos o nosso pedido atendendo a solicitação dos moradores considerando que as ruas precisam de melhorias para o tráfego fluir em condições adequadas.

Plenário da Câmara Municipal de Altamira, aos 04 dias do mês de junho do ano de dois mil e vinte e cinco.

Assis Cunha
Vereador - PSB

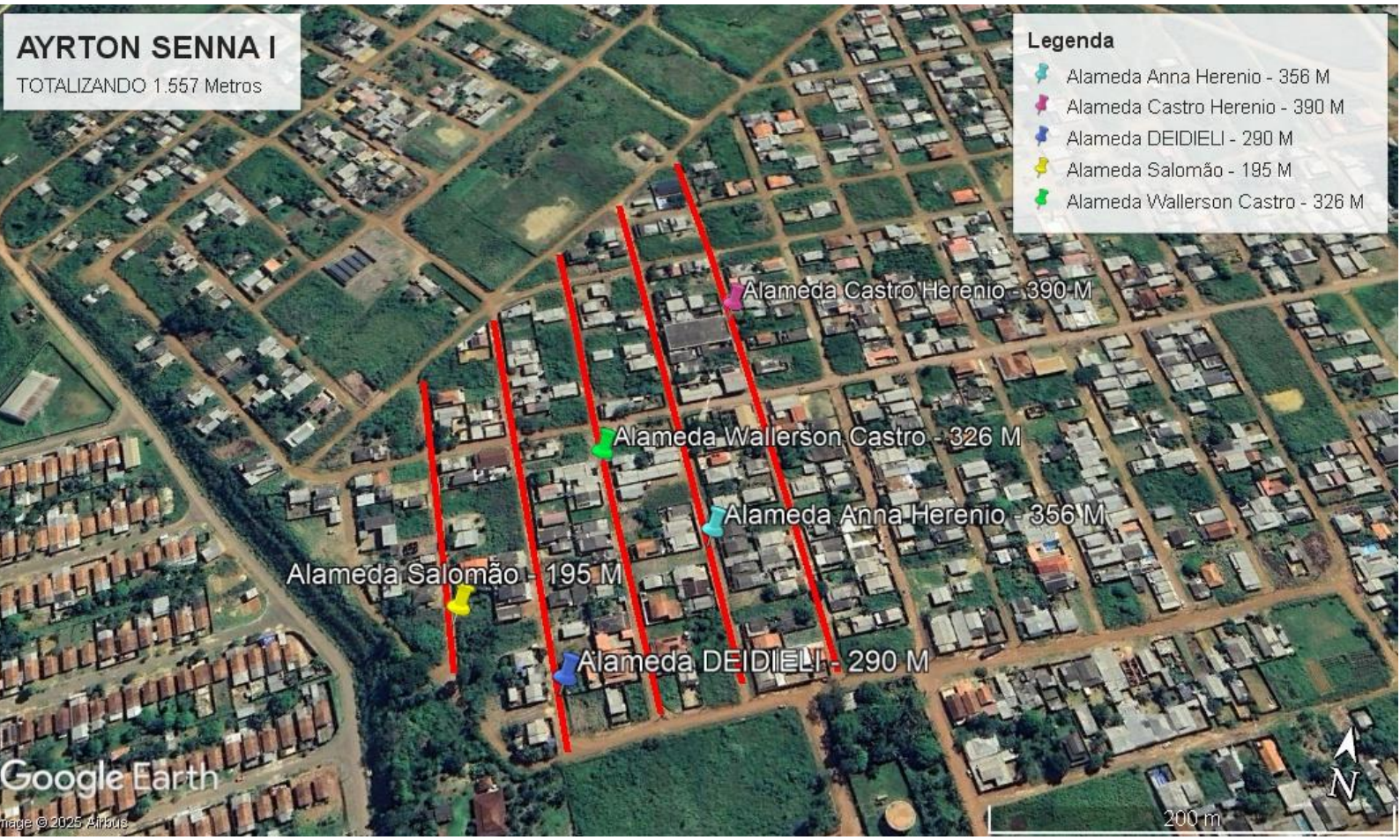

Assis Cunha
Vereador - PSB