REQUERIMENTO

O Vereador que o presente subscreve, ao usar das atribuições conferidas pelo Artigo 137, inciso III do Regimento Interno desta Casa de Leis **REQUER** à Mesa Diretiva, ouvido o Soberano Plenário, que seja remetido expediente ao **EXCELENTÍSSIMO SENHOR PREFEITO – TAUILLO TEZELLI**,

Considerando as licitações para instalação de parada de ônibus de transporte coletivo urbano (ponto de ônibus), Pregão Eletrônico 90/2023 realizado no dia 24/07/2023 e Pregão Eletrônico 110/2023 que vai ser realizado dia 04/09/2023, que totaliza 70 novos pontos de ônibus;

Solicito para que informe afim de esclarecimento público, quais locais serão contemplados com a instalação das novas paradas de ônibus de transporte coletivo urbano (ponto de ônibus)?

JUSTIFICATIVA: A presente solicitação vem de questionamentos da população, o pedido da população é que haja uma revitalização dos abrigos, pois hoje se encontra danificados, devido aos longos anos que os mesmos ficaram sem manutenção, alguns abrigos nem existem mais, como é o caso do abrigo localizado na Avenida Guilherme de Paula Xavier esquina com a Rua Mamborê.

Em dias chuvosos esse cenário fica ainda mais caótico, pois não há uma padronização dos abrigos em nosso Município, alguns

ESTE DOCUMENTO FOI ASSINADO EM: 22/08/2023 14:05 -03:00 -03
PARA CONFERÊNCIA DO SEU CONTEÚDO ACESSE https://c.atende.net/p64e4eae3defef.

são sem telhado, outros o telhado caiu, como é o caso dos abrigos feitos com telhas. (fotos em anexo).

Como informado acima, o município já realizou Pregão Eletrônico 90/2023 dia 24/07/2023 e outro esta agendado para o dia 04/09/2023, Pregão Eletrônico 110/2023, que totaliza 70 novos pontos de ônibus, mas não há a informação de onde serão instalados esses novos pontos, o que se faz necessário para informar a população.

Desta forma, a população solicita informações sobre as respectivas solicitações.

SALA DAS SESSÕES DO PODER LEGISLATIVO DE CAMPO MOURÃO, Estado do Paraná, em 22, de agosto, de 2023.

Assinado digitalmente por:
ALEX SANDRO ALVES NUNES
Vereador
22/08/2023 14:05:34
Assinatura digital avançada com certificado digital não ICP-Brasil.

Alex Sandro Alves Nunes
"TIO LECO"
Vereador – PP

ESTE DOCUMENTO FOI ASSINADO EM: 22/08/2023 14:05 -03:00 -03
PARA CONFERÊNCIA DO SEU CONTEÚDO ACESSE https://c.atende.net/p64e4eae3defef.

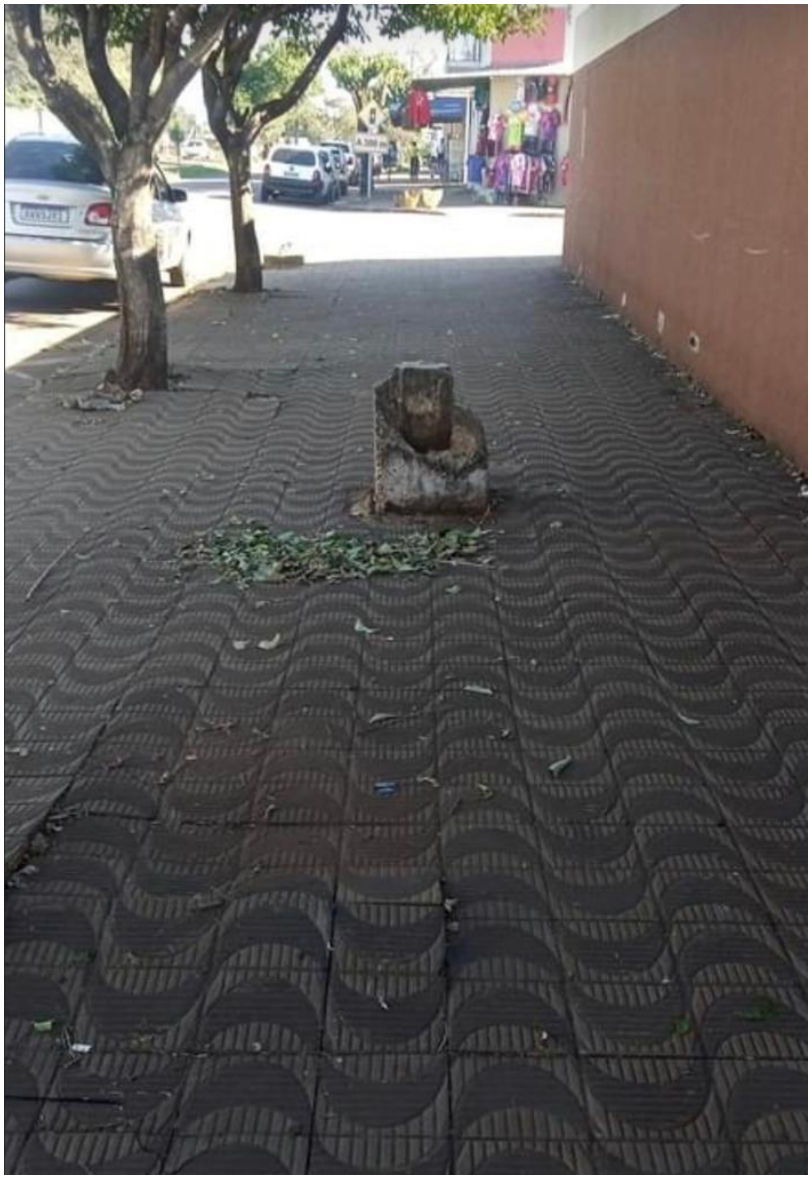



ESTE DOCUMENTO FOI ASSINADO EM: 22/08/2023 14:05 -03:00 -03
PARA CONFERÊNCIA DO SEU CONTEÚDO ACESSE https://c.atende.net/p64e4eae3defef.

RUA FRANCISCO FERREIRA ALBUQUERQUE 1488 - TELEFAX (44) 3518-5050 - CEP 87302-220
C.N.P.J. 79.869.772/0001-14
WWW.CAMPOMOURAO.PR.LEG.BR



ESTE DOCUMENTO FOI ASSINADO EM: 22/08/2023 14:05 -03:00 -03
PARA CONFERÊNCIA DO SEU CONTEÚDO ACESSE https://c.atende.net/p64e4eae3defef.