ESTADO DE RORAIMA
CÂMARA MUNICIPAL DE BOA VISTA
GABINETE DO **VEREADOR RÔMULO AMORIM**
INDICAÇÃO Nº 415 /2017

LIDO NO EXPEDIENTE DA SESSÃO 21/03/17
1º Secretário

EXCELENTÍSSIMO SENHOR
MAURCÉLIO FERNANDES DE MELO
Vereador da Câmara Municipal de Boa Vista

O vereador que este se subscreve, no amparo do Art. 110, inc. X do Regimento Interno desta Casa Legislativa, solicita que seja encaminhada a Excelentíssima Senhora Prefeita de Boa Vista **Maria Tereza Saenz Surita,** a seguinte Indicação:

QUE A PREFEITURA PROVIDENCIE ATRAVÉS DA SECRETARIA MUNICIPAL DE OBRAS E URBANISMO – SMOU, OS SERVIÇOS DE SANEAMENTO BÁSICO, PAVIMENTAÇÃO ASFÁLTICA, CALÇADA E DRENAGEM DA RUA LOURIVAL COIMBRA, BAIRRO PINTOLÂNDIA.

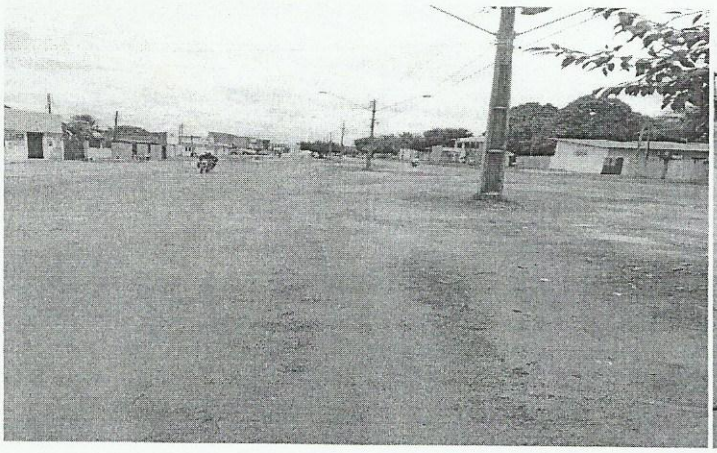

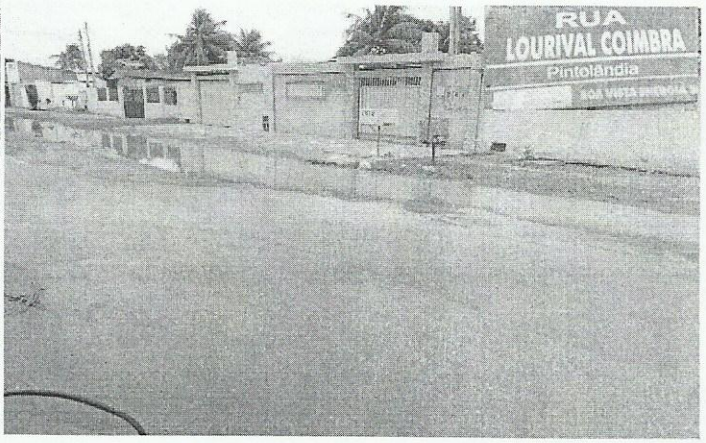

Justificativa: O objetivo dessa indicação é trazer maior comodidade e segurança aos moradores e a todos que trafegam nesta via, pois a falta de saneamento básico vem causando inúmeros transtornos aos moradores do bairro. Esse pedido se prende ao fato de proporcionar melhor qualidade de vida e segurança à população. Diante o exposto solicito a Prefeitura Municipal de Boa Vista uma análise imediata e urgente para o atendimento a essa indicação.

Plenário Estácio Pereira de Melo, Boa Vista-RR, 20 de março de 2017

Rômulo Soares Amorim
Vereador – PTC

Providenciado Através do Ofício.
Nº 642 de 17/23/03 de 2017

RECEBIDO
DIRETORIA DE COMISSÕES
EM 20/03/2017
ASSINATURA