CÂMARA MUNICIPAL DE SANTARÉM
Aprovado em Única Discussão
Por unanimidade
Plenário 21/06/2021

PODER LEGISLATIVO
CÂMARA MUNICIPAL DE SANTARÉM
Avenida Dr. Anísio Chaves, 1001 – Aeroporto Velho
CEP: 68030-290 – SANTARÉM – PARÁ
CNPJ: 10.219.202/0001-82

CÂMARA MUNICIPAL DE SANTARÉM
Prof. Josafá Gonçalves
1º Secretário

GABINETE DO VEREADOR CARLOS SILVA – PSC – SANTARÉM
SEGUNDO SECRETÁRIO DA MESA DIRETORA

REQUERIMENTO: 1206 ANO 2021

Senhor Presidente,
Senhoras e Senhores Vereadores.

REQUERER A PREFEITURA DE SANTARÉM, POR INTERMÉDIO DA SECRETARIA MUNICIPAL COMPETENTE QUE PROCEDA COM URGÊNCIA A RETIRADA DO LIXO E DO ENTULHO NA CALÇADA DA ESQUINA DA PRESIDENTE VARGAS E ALAMEDA FINAL E COM A RECUPERAÇÃO E RECAPEAMENTO ASFÁLTICO DA ALAMEDA FINAL ENTRE PRESIDENTE VARGAS E RUA ACÁCIA PRATEADA, BAIRRO DO MAPIRI.

A Câmara Municipal de Santarém, no uso de suas prerrogativas regimentais, vem através do vereador infra-assinado, com fulcro no artigo 58, inciso II, da orgânica do Município de Santarém a pós toda a tramitação regimental necessária e obrigatória, **REQUER** junto **PREFEITURA MUNICIPAL DE SANTARÉM** por intermédio da **SECRETARIA MUNICIPAL COMPETENTE,** na pessoa de seu (sua) secretário (a), sobre o seguinte assunto que passamos a descrever:

SOLICITAÇÃO (S) & JUSTIFICATIVA (S):

O Vereador Carlos Silva – PSC, REQUER que seja feita a retirada do lixo e dos entulhos presentes na esquina da Avenida Presidente Vargas e Alameda Final (fotos anexas) e a recuperação e o recapeamento asfáltico do trecho entre Avenida Presidente Vargas e Rua Acácia Prateada (fotos anexas).

O parlamentar tomou conhecimento de buracos que estão ficando cada vez piores e mais fundos, obrigando os motociclistas a, inclusive, passar por cima da calçada para conseguir atravessar a alameda e a cada chuva que acontece o problema fica ainda maior e danifica ainda mais o restante do asfalto que outrora não estava ruim porém com as chuvas constantes e com a falta de drenagens da lama a erosão está causando um aumento considerável do tamanho e da profundidade do buraco, por pouco não inviabilizando os veículos de trafegarem por lá.

Que a cópia do presente **Requerimento,** seja dado conhecimento aos líderes do bairro ou a associação de moradores se houver, após não havendo a quem mais endereçar que se proceda ao arquivamento nos anais dessa Casa Legislativa.
Sala das Sessões, do Plenário do Palácio Tapajós da Câmara Municipal de Santarém, ____ de junho de 2021.

CÂMARA MUNICIPAL DE SANTARÉM
Carlos Silva
Vereador PSC

ANEXO DAS FOTOS 1°, 2° e 3°

1° Foto



2° FOTO

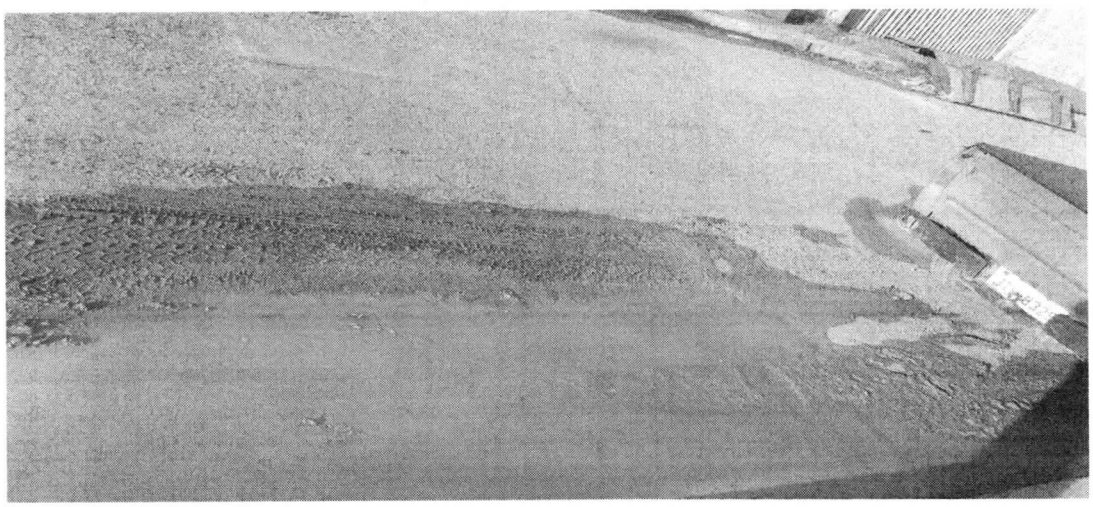

3° FOTO

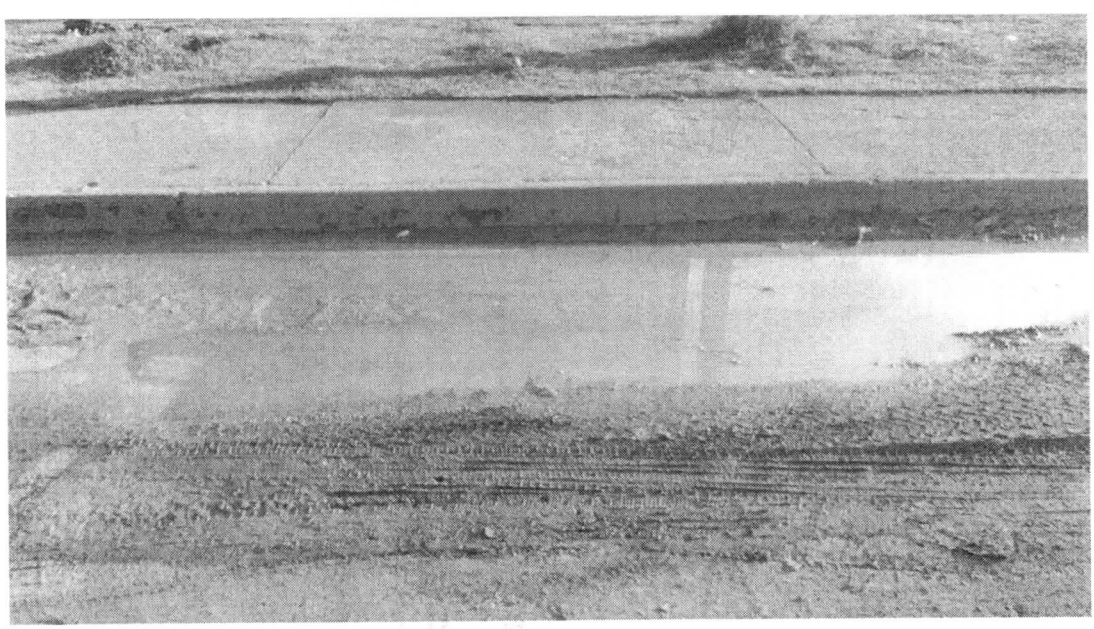

ANEXOS FOTOS 4°,5° e 6°.

4° FOTO



5° FOTO



6° FOTO



ANEXOS FOTOS 7°, 8°, 9° & 10°.

FOTO 7°



FOTO 8°

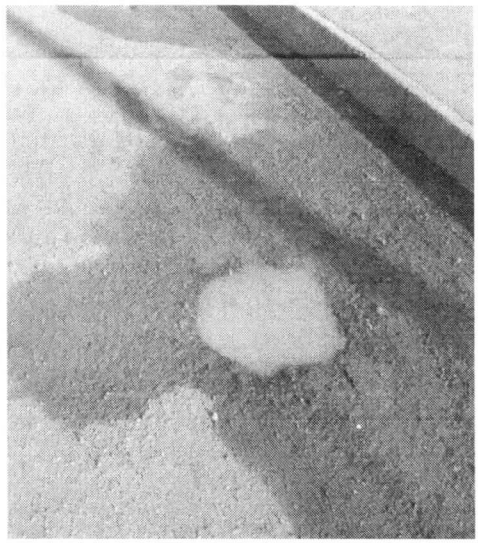

FOTO 9°



FOTO 10°

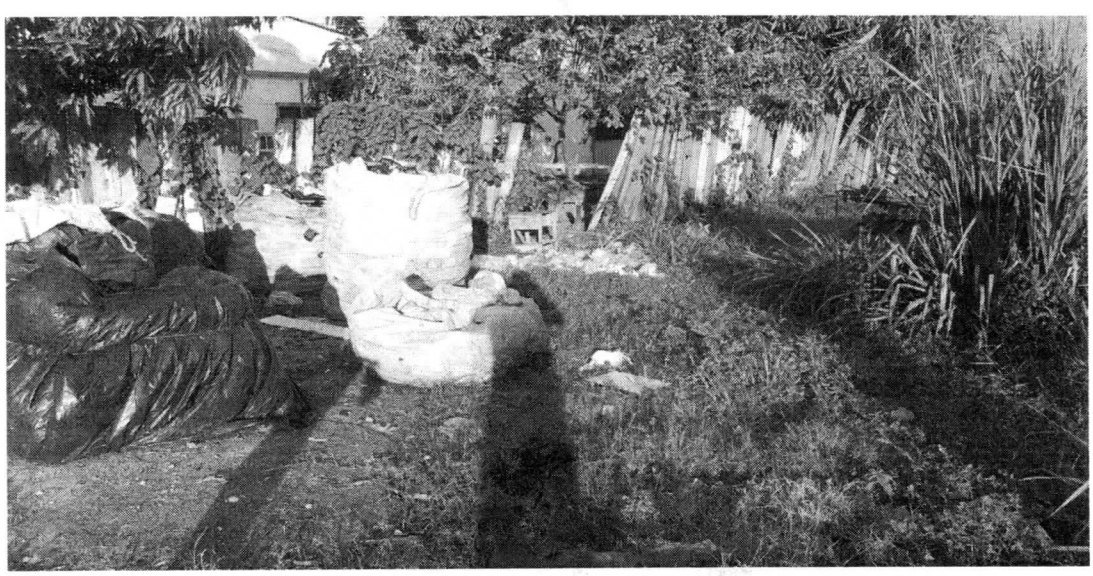

ANEXOS FOTOS 11°, 12°, 13°, 14° & 15°.

FOTO 11°

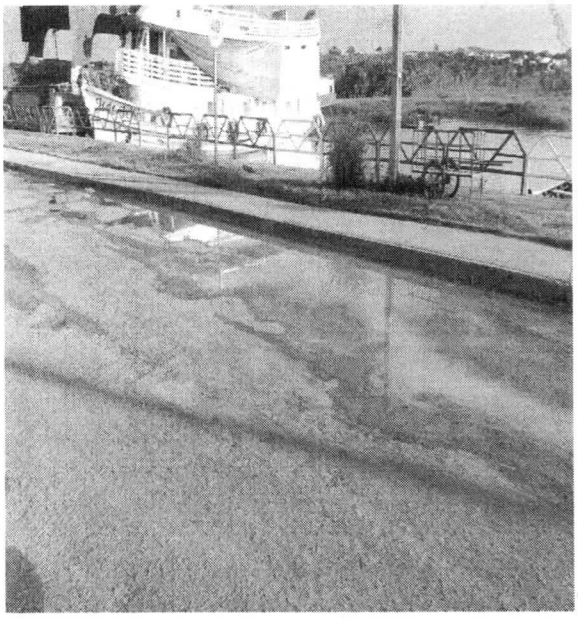

FOTO 12°

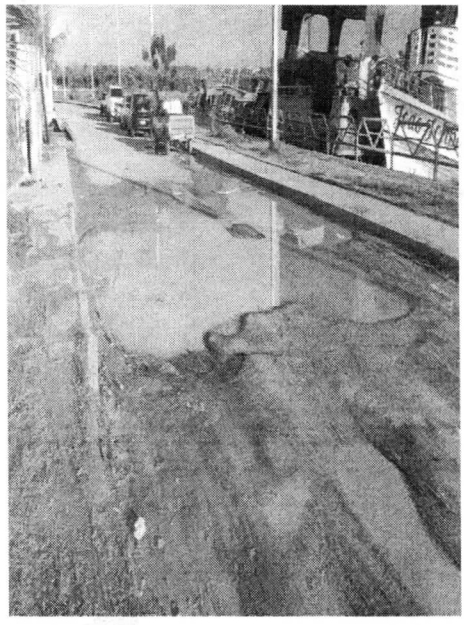

FOTO 13°



FOTO 14°



FOTO 15°

