...IDO NO EXPEDIENTE DA
SESSÃO 30 / 05 / 17
1º Secretário

"BRASIL – DO CABURAÍ AO CHUÍ"
CÂMARA MUNICIPAL DE BOA VISTA
GABINETE DO VEREADOR RONDINELE DE SOUZA OLIVEIRA – RONDINELE TAMBASA

INDICAÇÃO Nº 1324 /2017

Excelentíssimo Senhor **MAURICÉLIO FERNANDES DE MELO**, Presidente da CMBV

O Vereador que esta subscreve, no amparo do Art.110, inciso IX do Regimento Interno desta Casa Legislativa, solicita a Excelentíssima Senhora Prefeita de Boa Vista **Maria Tereza Saenz Surita** que seja atendida a seguinte Indicação:

"QUE A PREFEITA DE BOA VISTA, ATRAVÉS DO SETOR COMPETENTE, FAÇA A TERRAPLANAGEM, PAVIMENTAÇÃO ASFÁLTICA, CALÇAMENTO, MEIO FIO E SISTEMA DE DRENAGEM NA RUA: 10 NO BAIRRO JARDIM TROPICAL."

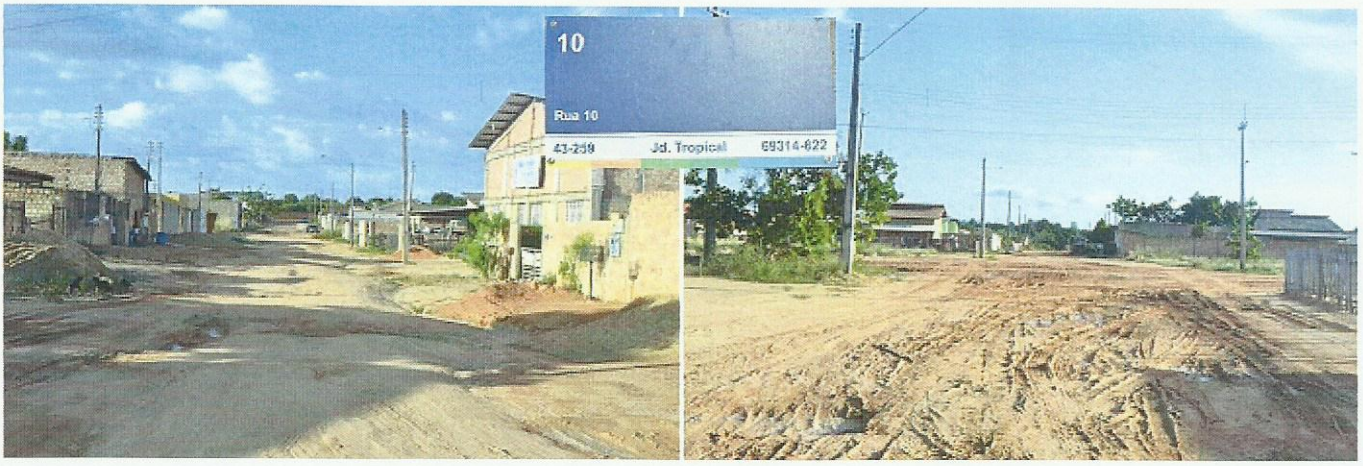

Justificativa: - Tendo em vista que o período chuvoso se aproxima, os moradores da Rua: 10 solicitam que seja atendida essas reivindicações se possível de forma imediata para evitar futuros transtornos e mal-estar da comunidade em geral. Diante do exposto solicito da **Prefeitura Municipal de Boa Vista** uma análise específica, se possível com urgência para o atendimento a essa indicação de extrema importância para este município.

Plenário **"Estácio Pereira de Melo"**, Boa Vista-RR, 15 de Maio de 2017.

CÂMARA MUNICIPAL DE BOA VISTA
1ª SECRETARIA
RECEBIDO
EM: 25/05/17
HRS: 12:05
Assinatura

Providenciado Através do Ofício.
Nº 100 de 02/06/2017 de
Ferreira

Rondinele de Souza Oliveira
Vereador – PODEMOS

Endereço: Av. Capitão Ene Garcês, nº 1264 – Centro – Palácio João Evangelista Pereira de Melo – CEP.: 69.301-160 Boa Vista – RR, Fone: (95) 3623-2816