ENCAMINHAR AO
EXECUTIVO MUNICIPAL
32.ª SESSÃO
DATA 05/10/21
PRESIDENTE

SENHOR PRESIDENTE;

SENHORES VEREADORES.

INDICAÇÃO N° /21 4035

Frequentemente realizo caminhadas pelas ruas da cidade, visando apurar as reais necessidades da população. Ao realizar a caminhada pelo Bairro Vila Caiçara, fui abordado por munícipes e turistas que frequentam a **Praça Nossa Senhora de Fátima**, os munícipes e os turistas que **utilizam o local com suas famílias para descontração e lazer, citam a necessidade um espaço para que possam deixar suas crianças, que proporcionaria maior tranquilidade e segurança para que os mesmos possam aproveitar o comércio local (Feira de artesanato).**

Diante do exposto,

INDICO à Excelentíssima Senhora Prefeita Municipal **ENG. RAQUEL AUXILIADORA CHINI**, agilizar ações junto aos setores competentes, **a implantação de um espaço Kids na Praça Nossa Senhora de Fátima, no bairro Vila Caiçara.** Com esta ação, certamente será sanado o problema apresentado pela população, proporcionando maior satisfação de nossos munícipes com a administração da cidade.

Sala Emancipador Oswaldo Toschi, 05 de outubro de 2021.

JOÃO ALVES CORRÊA NETO
Vereador

PRAÇA VEREADOR VITAL MUNIZ, 01 - CEP. 11701-050 - TELEFAX: (0XX13) 3476-1700 - BOQUEIRÃO - PRAIA GRANDE - SP
SITE: www.camarapraiagrande.sp.gov.br - E-MAIL: camara@camarapraiagrande.sp.gov.br

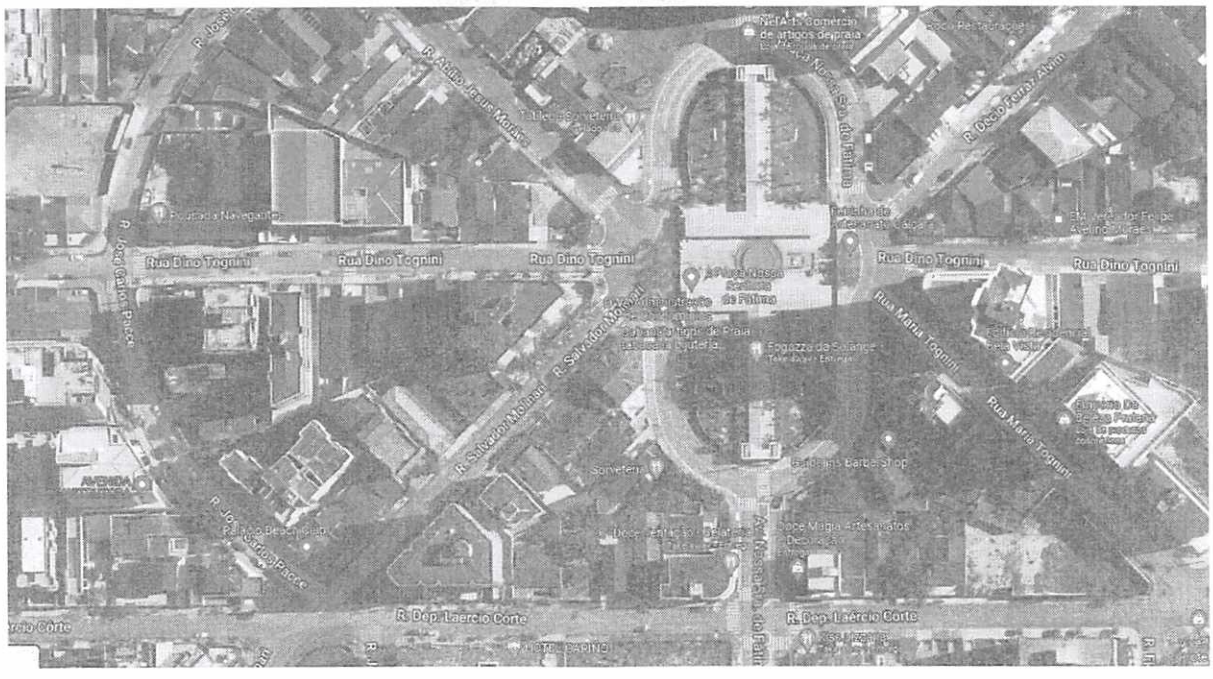

PRAÇA VEREADOR VITAL MUNIZ, 01 - CEP. 11701-050 - TELEFAX: (0XX13) 3476-1700 - BOQUEIRÃO - PRAIA GRANDE - SP
SITE: www.camarapraiagrande.sp.gov.br - E-MAIL: camara@camarapraiagrande.sp.gov.br