Câmara Municipal de Cascavel

ESTADO DO PARANÁ

CÂMARA MUNICIPAL DE CASCAVEL
Recebido em 07/06/2017
Protocolo

INDICAÇÃO N° 570, DE 2017.
(Autor: Vereador Fernando Hallberg/PPL)

Excelentíssimo Senhor Presidente da Câmara Municipal de Cascavel.

O Vereador Fernando Hallberg/PPL, nos termos que regem o art. 116 do Regimento Interno desta Casa de Leis propõe a Mesa Diretora, após a sua leitura no Pequeno Expediente, seja encaminhada esta indicação ao Poder Executivo Municipal, perante a Secretaria de Serviços e Obras Públicas - SESOP, solicitando providências urgentes de possibilidade de asfalto na Rua Caxias do Sul no bairro Canadá.

É a Indicação. Sala das Sessões.
Cascavel, 6 de junho de 2017.

Fernando Hallberg
Vereador/PPL

Justificação

A presente indicação se faz em razão de que apenas uma quadra no final da Rua Caxias do Sul no bairro Canadá não possuir asfaltamento. Esta quadra já possui toda a estrutura de bocas de lobo.

As condições de locomoção dos munícipes que residem nesta rua são precárias, mas mesmo em dias secos a poeira e os buracos na via dificultam a passagem dos pedestres e dos veículos, a situação fica ainda mais complicada nos dias de chuva.

Sendo assim, há necessidade urgente de asfalto, galerias pluviais com o que mais necessário for para que os munícipes tenham livre locomoção, mesmo em caso de mau tempo.

Desta feita, solicitamos as providências e medidas cabíveis para a solução do problema. Encaminhamos abaixo fotos da via e um mapa com a localização da mesma.

CONFERIDO - DIRETORIA LEGISLATIVA

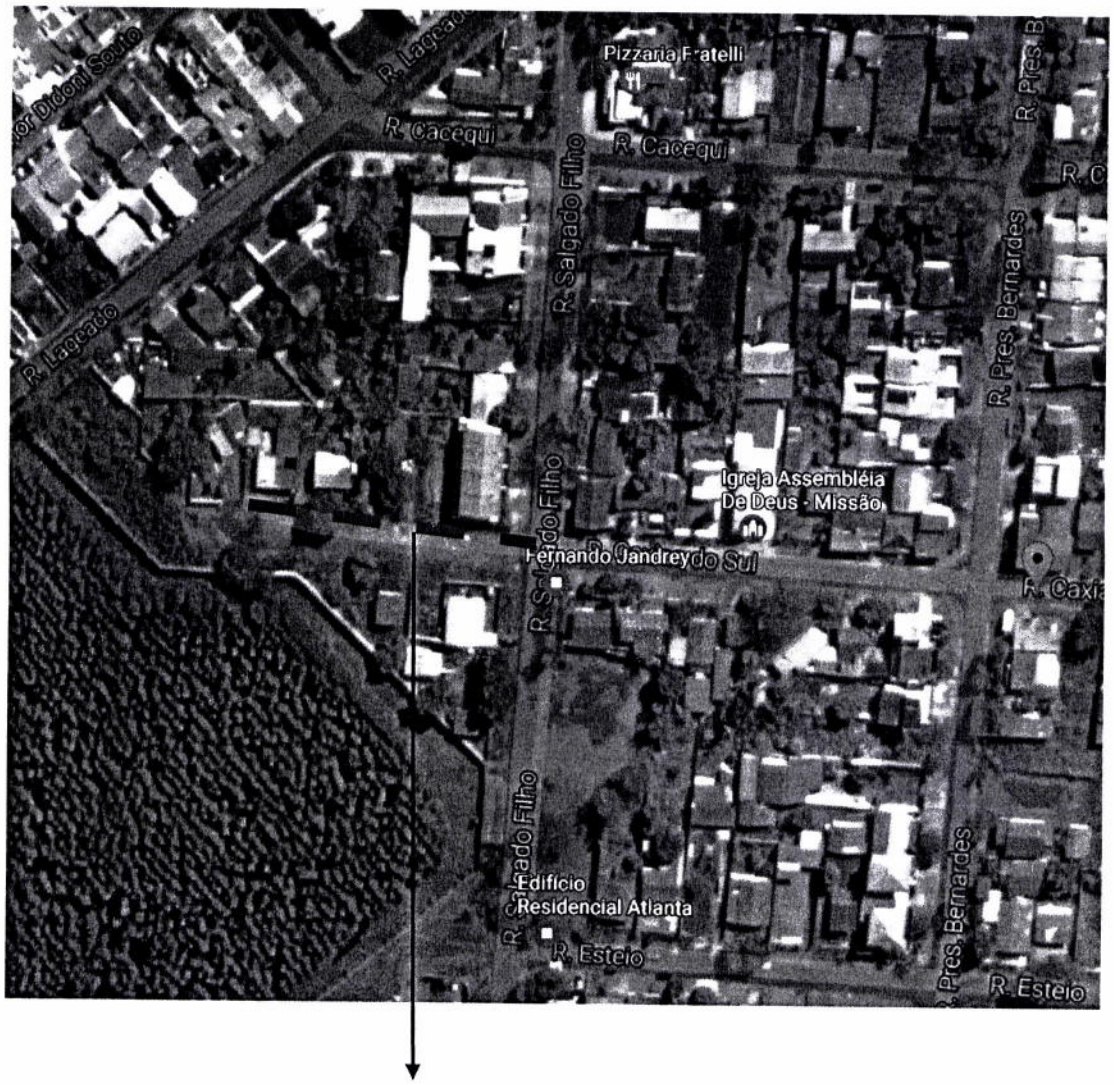

Apenas esta quadra da Rua Caxias do Sul no bairro Canadá não recebeu asfaltamento.

Fotos da Rua Caxias do Sul no bairro Canadá:

