Câmara Municipal de Cascavel

ESTADO DO PARANÁ

INDICAÇÃO Nº 1487 , DE 2023

(Proponente: Vereador Soldado Jeferson/PV)

CÂMARA MUNICIPAL DE CASCAVEL
Recebido em 24/10/23
Protocolo

Excelentíssimo Senhor Presidente da Câmara Municipal de Cascavel.

INDICO, nos termos que regem o art. 143 do Regimento Interno desta Casa de Leis, que seja encaminhado expediente ao Poder Público Municipal perante o Instituto de Planejamento de Cascavel - IPC, solicitando estudos técnicos e elaboração de projeto para implantação de um Ecopark localizado entre as ruas Salete Crespi, Itajaí e Porto União, abrangendo o bairro Jardim Universitário e os loteamentos Residencial Verona e Jaborá.

É a Indicação. Sala das Sessões.
Cascavel, 23 de outubro de 2023.

Soldado Jeferson
Vereador/PV

Justificativa

Está solicitação vem de encontro aos anseios da população desta referida região, devido ao franco crescimento da mesma, pois além dos bairros acima citados, outros dois já se encontram em fase de comercialização de terrenos e com isso haverá um aumento significativo da população local.

A área denominada possui um espaço reservado para edificações, assim como também uma área de APP e um projeto desta grandeza, além de oferecer a esta comunidade um local para a prática de exercícios contemplado com ciclovias, pistas de caminhada, ATI e parquinho, possibilitando um contato maior com a natureza que este lugar propicia além de oferecer um estilo de vida mais saudável e consequentemente a preservação e cuidados com o meio ambiente.

Uma solicitação para a reserva total desta área já foi devidamente encaminhada a SEMA, assim sendo para uma melhor visualização segue foto do mata com a localização destacada.

CONFERIDO
DIRETORIA LEGISLATIVA

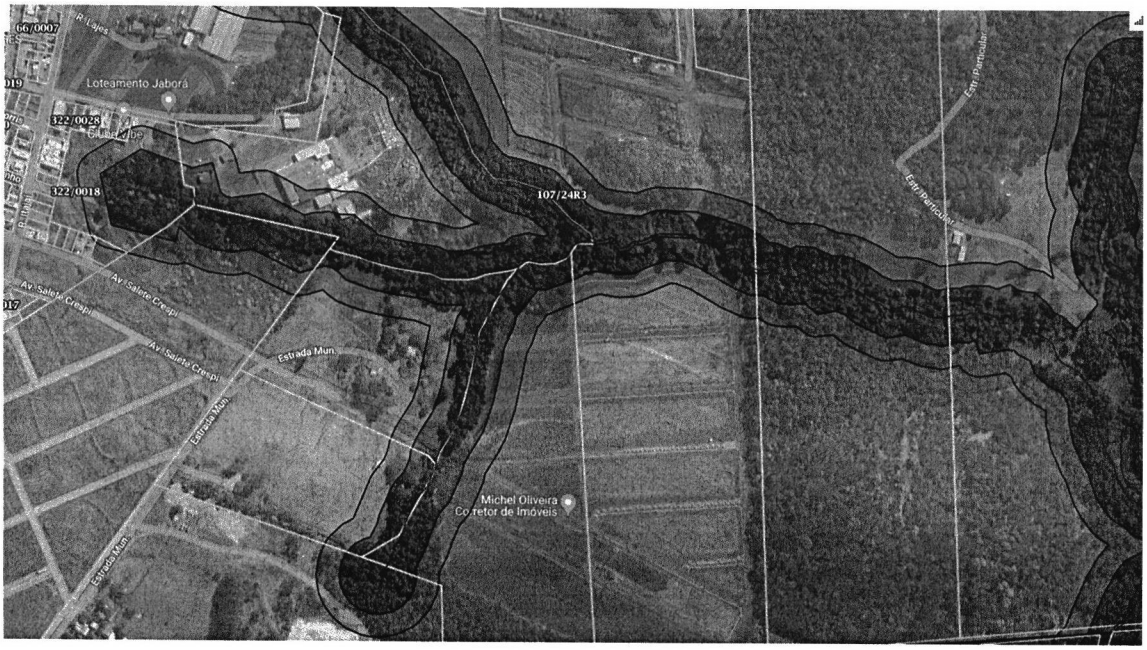
Loteamento Jaborá
322/0028
322/0018
107/24R3
Av. Salete Crespi
Estrada Mun.
Michel Oliveira
Corretor de Imóveis


Chácara bamboo
R. Panorama
R. Chapecó
Dona Malu Pizzaria
R. Lajes
Clube Vibe
Loteamento Jaborá
R. Salete Crespi
Av. Salete Crespi
Carniel Gás
Estrada Mun.
Michel Oliveira
Corretor de Imóveis