**PODER LEGISLATIVO**
**CÂMARA MUNICIPAL DE PARAUAPEBAS**
**Gabinete do vereador Maridé Gomes da Silva**

PROTOCOLO
Câmara Municipal de Parauapebas
Diretoria Legislativa
Data: 07/03/16
Assinatura

Parauapebas, 7 de março de 2016.

APROVADO NA SESSÃO
Ordinária
DE 15 / 03 / 2016
Em Discussão Única
Presidente

REQUERIMENTO 018 /2016

**REQUEIRO ao poder executivo a drenagem, terraplanagem e o asfaltamento das Rua São José e Bambu, no Bairro Nova Vida II.**

Senhor Presidente,

REQUEIRO que, depois de cumprido o rito regimental e ouvido o soberano Plenário desta Casa, encaminhe expediente ao Senhor Prefeito Municipal de Parauapebas, Valmir Queiroz Mariano, com cópia para o gestor da Secretaria Municipal de Obras, Plácido Alves Teixeira de Farias **solicitando a drenagem, terraplanagem e o asfaltamento das Rua São José e Bambu, no Bairro Nova Vida II.**

As referidas vias necessitam de reparos urgentes, estando praticamente intransitáveis em alguns trechos, com vários buracos causados pela escoamento das águas das chuvas.

Os buracos abertos estão causando um grande transtorno para a população, por isso para melhorar o tráfego de motoristas, ciclistas e pedestres nestas vias há a necessidade delas serem terraplenadas, drenadas e finalizadas com o asfaltamento.

Mediante o exposto solicitamos o reparo urgente da vias dos referido bairro como forma de garantir uma melhor qualidade de vida e uma melhor locomoção aos moradores da região citada, que sofrem constantemente com a falta de reparo dessas ruas.

PODER LEGISLATIVO
Câmara Municipal dos Vereadores de Parauapebas
Maridé Gomes da Silva
Vice-Presidente

Maridé Gomes da Silva
Vereador-PSC

Rua São José

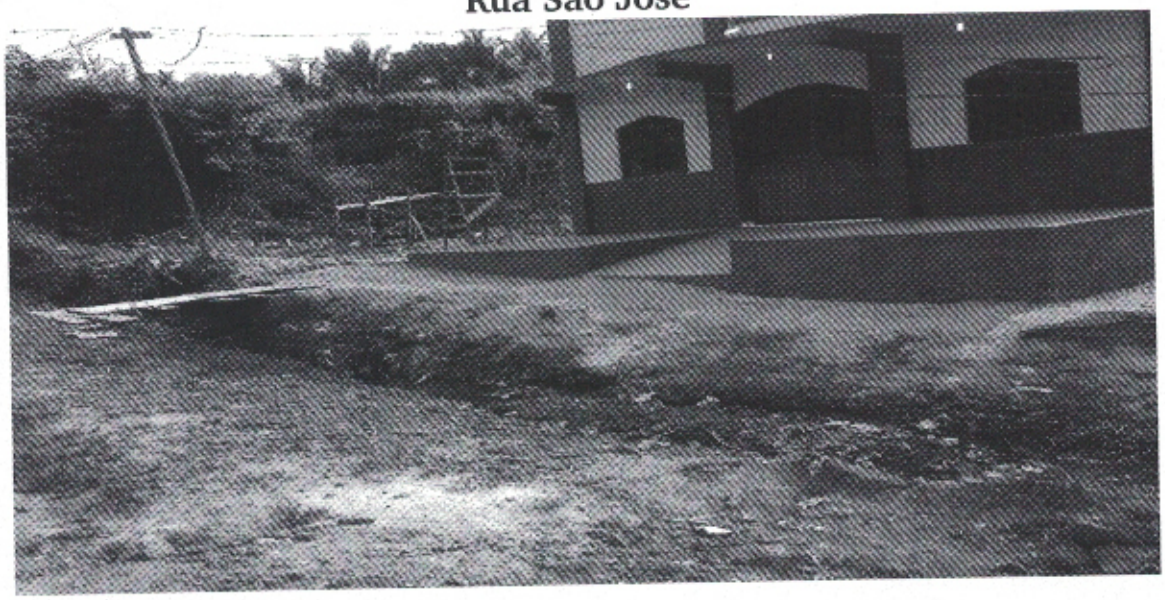

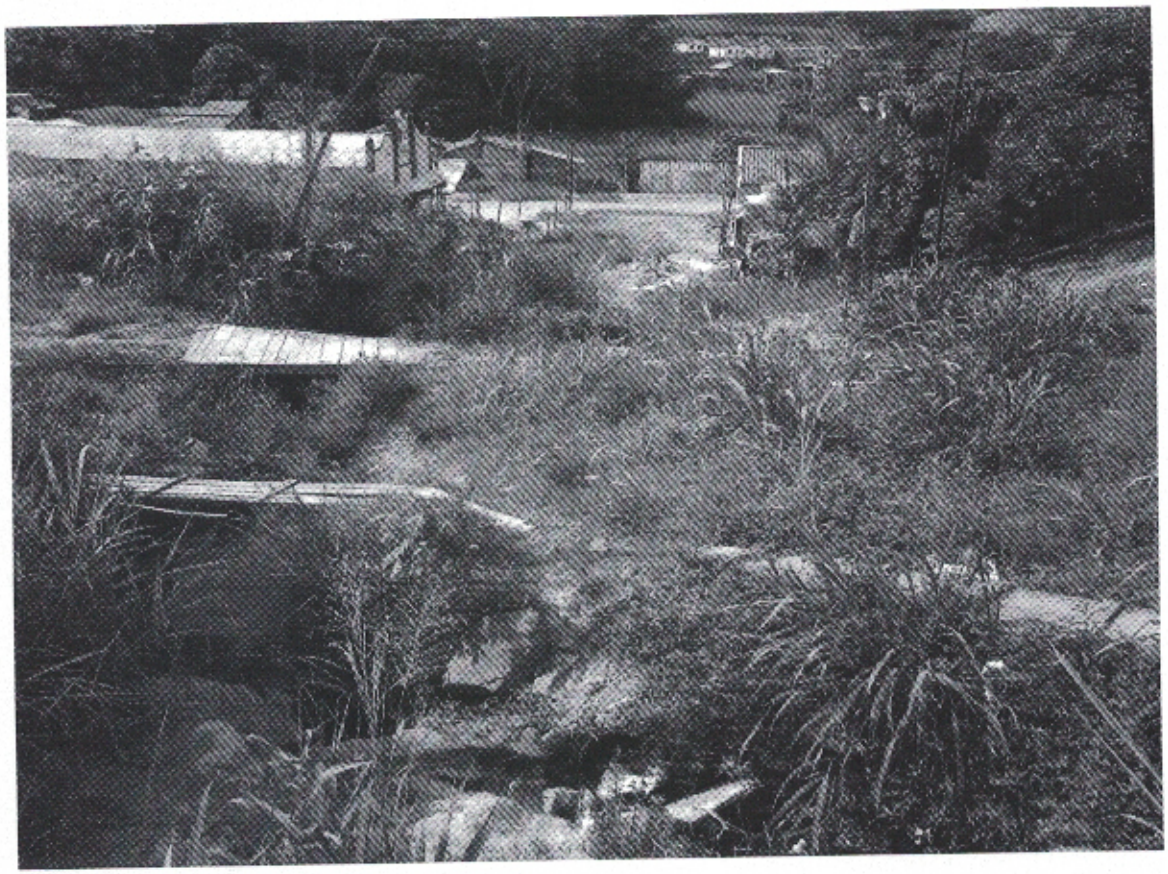

**PODER LEGISLATIVO**
**CÂMARA MUNICIPAL DE PARAUAPEBAS**
**Gabinete do vereador Maridé Gomes da Silva**

## Rua Bambú

