...IDO NO EXPEDIENTE DA
SESSÃO ___/___/___
12 Secretário

ESTADO DE RORAIMA
CAMARA MUNICIPAL DE BOA VISTA
GABINETE DA VEREADORA MIRIAN DOS REIS MELO

INDICAÇÃO Nº 347 /2016.

Excelentíssimo Senhor
ANTONIO ADBERTO RESENDE VERAS
Presidente da Câmara Municipal de Boa Vista

A Vereadora que este subscreve, com amparo no art. 110, IX do Regimento Interno, solicita que seja encaminhada a Excelentíssima Senhora TERESA SURITA SAENZ, Prefeita Municipal de Boa Vista, a seguinte Indicação.

"QUE ESTUDE A POSSIBILIDADE DE INSTALAR UMA TELA DE PROTEÇÃO NO CANAL DO IGARAPÉ QUE LIMITA O TÉRMINO DA PRAÇA DO MIRANDINHA DA RUA DA TANGERINEIRA, BAIRRO CAÇARI"

JUSTIFICATIVA

A Presente propositura dispõe-se a atender a população que usufrui da Praça para lazer de suas crianças e se preocupam com o risco que estão expostas pela profundidade e proximidade que a vala está em relação a praça.

Pedimos urgência no referido pedido.

Gabinete da Vereadora, Boa Vista - RR, 07 de março de 2016.

MIRIAN DOS REIS MELO
Vereadora – (PHS)

...videnciado Através Ofício
Nº 062 de 16/03/16 da
Vereadora

RECEBIDO NA SECRETARIA
DE APOIO LEGISLATIVO.
EM 10/03/2016
ASSINATURA

ESTADO DE RORAIMA
CAMARA MUNICIPAL DE BOA VISTA
GABINETE DA VEREADORA MIRIAN DOS REIS MELO



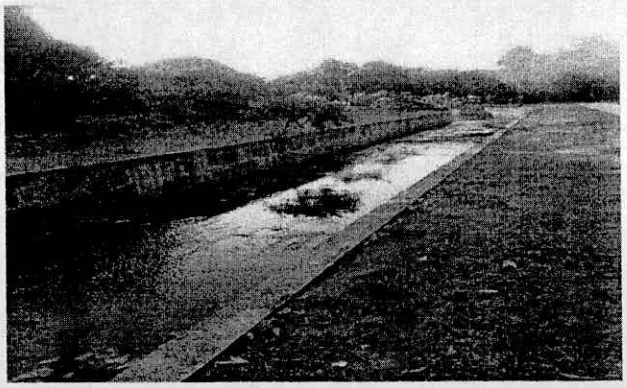



Gabinete da Vereadora, Boa Vista - RR, 07 de março de 2016.

MIRIAN DOS REIS MELO
Vereadora – (PHS)

Câmara Municipal de Boa Vista
Palácio João Evangelista Pereira de Melo
Av. Capitão Ene Garcez, nº 992 - São Francisco - CEP: 69.301-160 - Boa Vista / RR
Fone/Fax: (95) 3084-1389