CÂMARA MUNICIPAL DE
PARNAMIRIM
MAIS PERTO DE VOCÊ

Indicação n° 372 /2025

Senhor Presidente,

Senhores Vereadores,

Eurico Shigeyuki dos Santos Shiiki, vereador com assento nesta egrégia Casa Legislativa, Subscrito na forma regimental em vigência, vem respeitosamente, INDICAR a Chefe do Executivo Municipal, a Excelentíssima Senhora Raimunda Nilda Da Silva Cruz, e extensivo ao Secretário de Obras Públicas e Saneamento(SEMOP), o Sr. Alexandre Diniz Guinho **a realização de uma operação tapa-buraco na Rua Centauros, Loteamento Caminho do Sol, bairro Parque das Árvores.**

Justificativa

Essa é uma demanda latente do moradores da região, com a péssima condição asfáltica do bairro, especialmente da Rua Centauros no bairro do parque as árvores, o asfalto nesse trecho tem gerado riscos à segurança e prejuízos financeiros ao moradores, impactando a mobilidade.

Dessa forma, a solicitação reforça o compromisso com a manutenção da infraestrutura viária, contribuindo para a qualidade de vida dos cidadãos e a preservação do patrimônio público.

Segue anexo imagens da situação atual do asfalto.

CÂMARA MUNICIPAL DE PARNAMIRIM
RECEBIDO
DATA: 17/03/2025
DEPARTAMENTO DO PROCESSO LEGISLATIVO

Av. Castor Vieira Régis, s/nº, Cohabinal
Parnamirim/RN - 59140-670
(84) 99896-0169
www.parnamirim.rn.leg.br

CÂMARA MUNICIPAL DE PARNAMIRIM
Mesa Diretora
Lido na Sessão

Data: 18 / 03 / 2025

Thiago Fernandes
1º Secretário

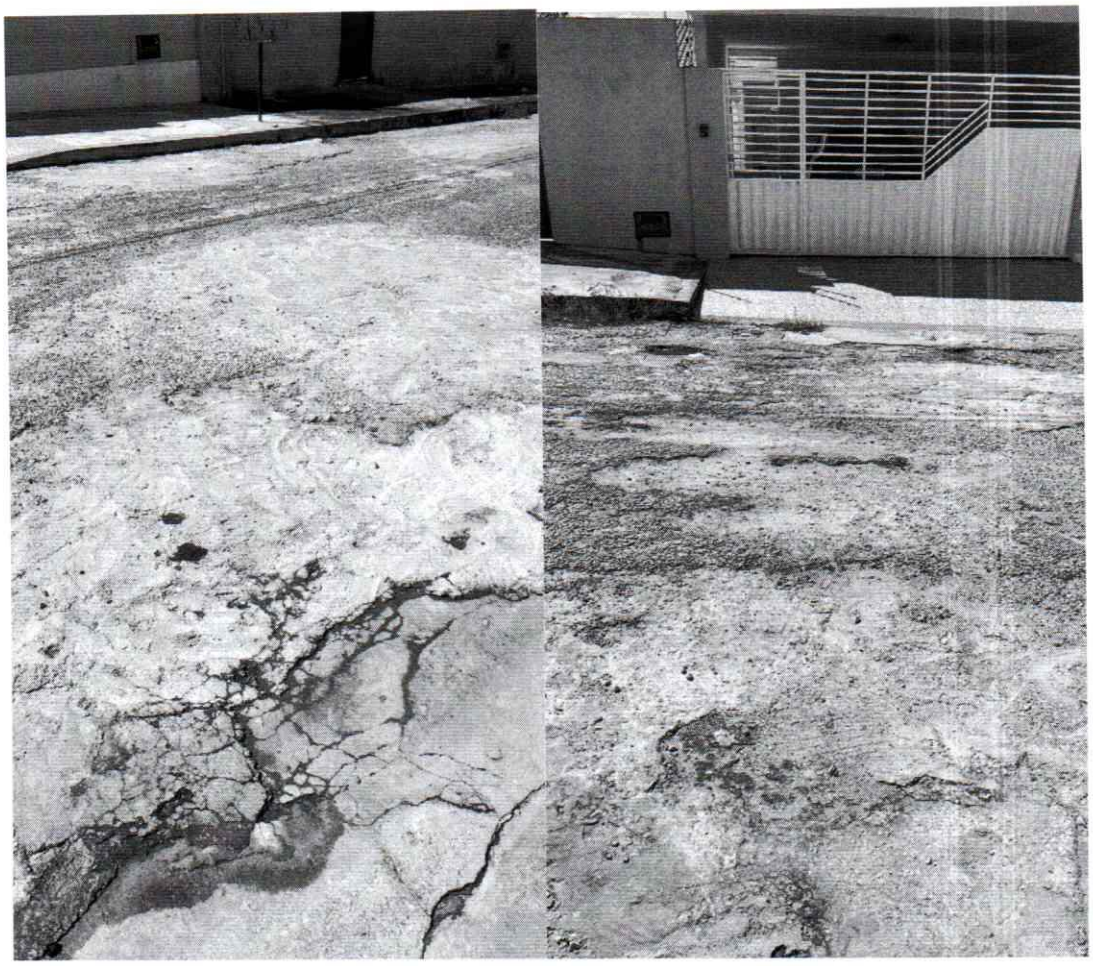

Av. Castor Vieira Régis, s/nº, Cohabinal
Parnamirim/RN - 59140-670
(84) 99896-0169
www.parnamirim.rn.leg.br

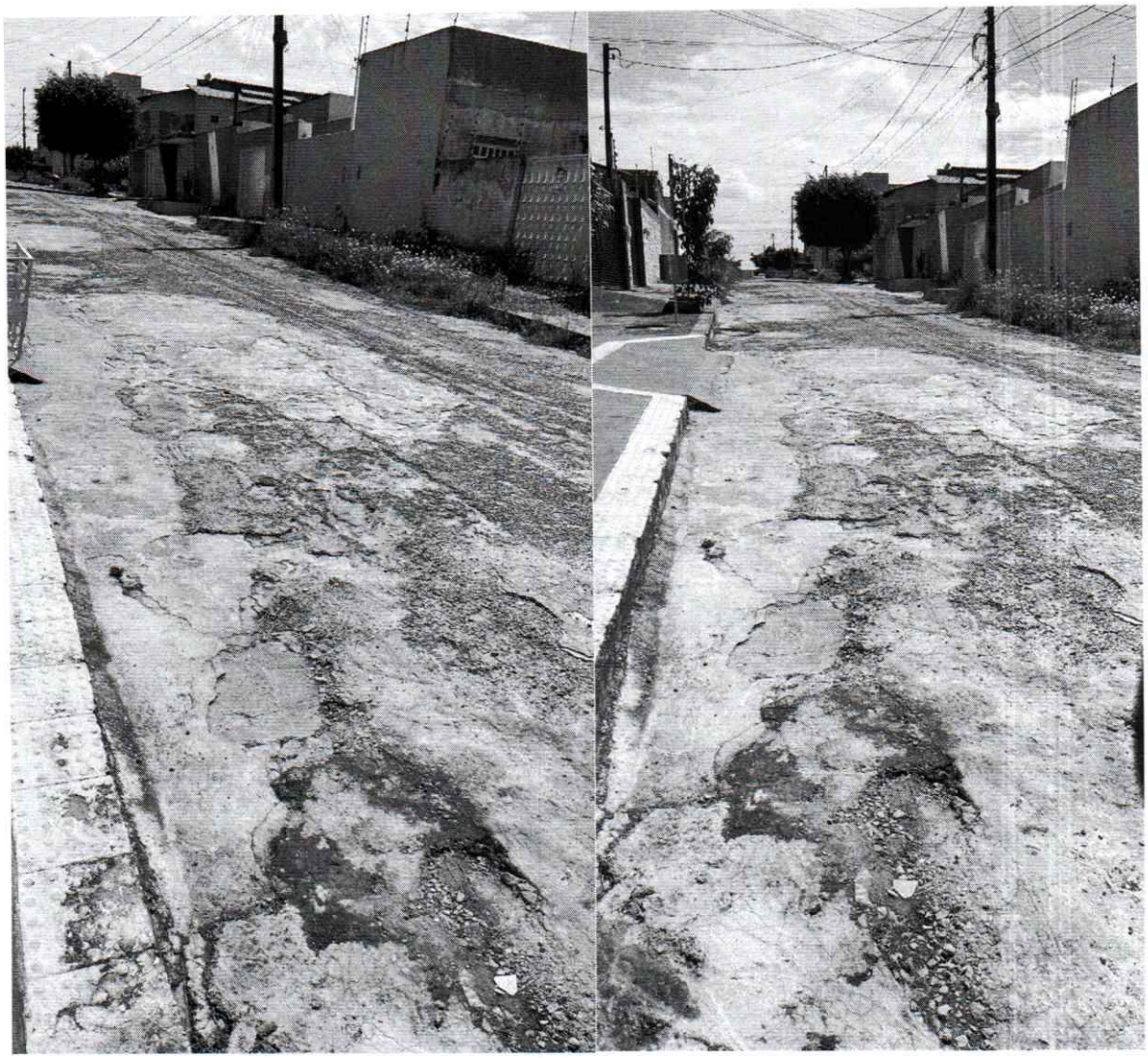

Eurico Shigeyuki dos Santos Shiiki
EURICO DA JAPÃO
Vereador/Autor

Av. Castor Vieira Régis, s/nº, Cohabinal
Parnamirim/RN - 59140-670
(84) 99896-0169
www.parnamirim.rn.leg.br